

年度区分	整理番号
平成28年度	/

議員名 野町 雅樹

政務活動費支出伝票 (議員用)

金 4,389 円 支出年月日 28年 4月 4日

1 調査研究費 2 研修費 3 広報広聴費 4 要請陳情等活動費 5 会議費 6 資料作成費 7 資料購入費 8 事務所費 9 事務費 10 人件費

内容 政務活動報告用写真プリント代

領収書等貼付 (重ならないようにすること。按分率その他必要な事項を伝票の余白に補記すること。)

領 収 証

(28)年 4月 4日

野町 まさき様

★ 44389-

但  
上記正に領収いたしました

カメラ・カラープリント  
株式会社 愛 光

本店 高知県安芸市本町3-2-28  
〒784 TEL (08873) 4-0600

内 訳  
税抜金額  
消費税額(%)

GR1115

※但し書きが未記入だが、写真プリント代である。

年度区分	整理番号
平成28年度	2

議員名 野町 雅樹

政務活動費支出伝票 (議員用)

金 508 円 支出年月日 28年 4月 5日

1 調査研究費 2 研修費 3 広報広聴費 4 要請陳情等活動費 5 会議費 6 資料作成費 7 資料購入費 8 事務所費 9 事務費 10 人件費

内 容 自宅電話料金(3月請求分)

領収書等貼付(重ならないようにすること。按分率その他必要な事項を伝票の余白に補記すること。)

1/2で案分

お客様氏名 CUSTOMER NAME	野町 雅樹 ※JIS漢字コード以外の一部文字において●(黒まる)表示になる場合があります。	様
お客様電話番号等 BILLING NUMBER	[REDACTED]	

## 口座振替のご案内

下記、ご利用料金をご指定の口座から振替させていただきます。  
The following amount was transferred from your account.

請求年月 MONTH OF ISSUE	2016年4月ご請求分
振替金額 TRANSFER AMOUNT OF MONEY	1,302円
振替日 TRANSFER DAY	2016年5月6日(金)

## お知らせ

【NTTファイナンスからのお知らせ】-----

\*\*\* NTTグループ各社ご請求金額 \*\*\*

NTT西日本分ご請求額 1,302円  
(合計) 1,302円 詳細については、「ご請求内訳」をご覧ください。

\*\* NTTファイナンスからのお知らせ \*\*

ご請求料金の内訳がネットで確認できるNTTファイナンスのWebビルング(無料)をご利用下さい。  
詳細なご案内・お申込みは「NTTファイナンス Webビルング」で検索下さい。

紙発行が不要な方は、NTT西日本のWeb明細サービス「Myビルング」をお勧めします。  
お申込みはNTT西日本HPが便利です。→「NTT西日本 Myビルング」で検索下さい。

## 電話料金等料金領収金額

RECEIPT OF TELECOMMUNICATION CHARGES

下記、ご利用料金を口座振替により領収いたしました。  
The following amount was transferred from your account.

請求年月 MONTH OF ISSUE	2016年3月ご請求分 (2016年4月5日振替)	
領収金額 AMOUNT OF RECEIVED	1,017円	
振替口座 BANK ACCOUNT	金融機関名 (BANK/POST OFFICE)	* * * * *
	口座番号 (ACCOUNT)	* * *

前月または前々月のご請求額を口座振替にてお支払いの場合のみ『領収金額』を表示いたします。

年度区分	整理番号
平成28年度	3

議員名 野町 雅樹

政務活動費支出伝票 (議員用)

金	4,434	円	支出年月日	28年	4月	11日
---	-------	---	-------	-----	----	-----

1 調査研究費 2 研修費 3 広報広聴費 4 要請陳情等活動費 5 会議費 6 資料作成費 7 資料購入費 8 事務所費 9 事務費 10 人件費

内 容 事務所電話料金(2月請求分)

領収書等貼付 (重ならないようにすること。按分率その他必要な事項を伝票の余白に補記すること。)

(19,668円-計上不可分10,800円)×50% = 4,434円

通帳による引き落とし明細

28-04-11 | 200 | \*28,192

野町 雅樹 様

784-0031

高知県安芸市穴内甲 567-2

野町 雅樹 様

明細書枚数 | 枚中 | 枚目

支払日	2016年4月11日(月)	金融機関	
支払金額	円	支店	
		科目	
		口座番号	***

お客様の個人情報保護のため、口座番号の下3桁を表示しておりません

カード名称	
会員番号	
加入・切替日	

お客様の個人情報保護のため、会員番号の下3桁を表示しておりません。

\*あとからりボ\* #印のあるご利用明細合計 28,192円を今からりボ払いに変更できます。  
 お申込みは 4月 5日までにどうぞ!  
 お申込みは

ご利用年月日 (年/月/日)	ご利用店名	ご利用金額	支払 区分	今回 回数	お支払金額	備 考
	野町 雅樹 様	19668	1	1	19668	◎
#16 224 NTT西日本ご利用料金02月分						◎

備考の◎印はポイントの対象利用となります。

お支払金額合計

年度区分	整理番号
平成28年度	4

議員名 野町 雅樹

政務活動費支出伝票 (議員用)

金 5,000 円 支出年月日 28年 4月 21日

① 調査研究費 ② 研修費 ③ 広報広聴費 ④ 要請陳情等活動費 ⑤ 会議費 ⑥ 資料作成費 ⑦ 資料購入費 ⑧ 事務所費 ⑨ 事務費 ⑩ 人件費

内 容 安芸市書道振興協議会年会費(平成28年度)

領収書等貼付 (重ならないようにすること。按分率その他必要な事項を伝票の余白に補記すること。)



年度区分	整理番号
平成28年度	5

議員名 野町 雅樹

政務活動費支出伝票 (議員用)

金	3,594	円	支出年月日	28年 4月 22日
---	-------	---	-------	------------

1 調査研究費 2 研修費 3 広報広聴費 4 要請陳情等活動費 5 会議費 6 資料作成費 7 資料購入費 8 事務所費 9 事務費 10 人件費

内容 コピー代(2/6~3/10);

領収書等貼付(重ならないようにすること。按分率その他必要な事項を伝票の余白に補記すること。)

領 収 証

野町 雅樹 様

No. \_\_\_\_\_

金額

3,594-

但

コピー代=7料

28年 4月 22日 上記正に領収いたしました

収入印紙

内 訳

現金

小切手 /

手形 /

消費税額等( %)

コクヨ ウケ-72

高知県安芸市本町2丁目1番15号

株式会社

マルオカ

代表取締役 丸岡圭

年度区分	整理番号
平成28年度	6

議員名 野町 雅樹

政務活動費支出伝票 (議員用)

金	3,821 ;	円	支出年月日	28年	4月	27日
---	---------	---	-------	-----	----	-----

1 調査研究費 2 研修費 3 広報広聴費 4 要請陳情等活動費 5 会議費 6 資料作成費 7 資料購入費 8 事務所費 9 事務費 10 人件費

内容 新聞購読料(公明新聞・聖教新聞4月分)

領収書等貼付(重ならないようにすること。按分率その他必要な事項を伝票の余白に補記すること。)

新聞購読料 次回口座振替のお知らせ

野町 雅樹 様

ご購入ありがとうございます。  
 下記金額をご指定の口座より振替させていただきます。  
 2016年5月分 振替日 5月27日

次回振替金額	¥3,821
--------	--------

\*振替中止の場合は、下記販売店へご連絡下さい。

品名	定価(税込)	部数	金額
聖教新聞	1,934	1	1,934

その他購読料等 次回口座振替のお知らせ

品名	定価(税込)	部数	金額
公明新聞	1,887	1	1,887

新聞購読料 口座振替済領収証

下記金額を口座振替により領収いたしました。  
 2016年4月分 振替日 4月27日

領収金額	¥3,821
------	--------

販売店 山岡 憲一  
 住所 南国市篠原1655-1  
 TEL 088-855-5491 FAX 088-855-5492

お申込No. 39027-26832(732)





年度区分	整理番号
平成28年度	7

議員名 野町 雅樹

政務活動費支出伝票 (議員用)

金	15,695	円	支出年月日	28年	4月	29日
---	--------	---	-------	-----	----	-----

1 調査研究費 2 研修費 3 広報広聴費 4 要請陳情等活動費 5 会議費 6 資料作成費 7 資料購入費 8 事務所費 9 事務費 10 人件費

内容 4月分事務所家賃(3月分電気料含む) :

領収書等貼付 (重ならないようにすること。按分率その他必要な事項を伝票の余白に補記すること。)

$$(家賃30,000 + 電気料1,390) \times 50\% = 15,695円$$

(4月分)      (3月分)

領 収 書

No. ....

野町 雅樹 様

平成 28 年 4 月 29 日

金 額							円
		7	3	1	3	9	0

但し家賃外

上記の金額有難く領収致しました

収 入  
印 紙

有限会社 本家 中川製瓦所

代表取締役 中川 裕也

〒784-0022 高知県安芸市庄之芝町1-19

TEL 0887-35-3021

FAX 0887-35-2190



年度区分	整理番号
平成28年度	8

議員名 野町 雅樹

政務活動費支出伝票 (議員用)

金 61,702 円 支出年月日 28年 4月 29日

1 調査研究費 2 研修費 3 広報広聴費 4 要請陳情等活動費 5 会費 6 資料作成費 7 資料購入費 8 事務所費 9 事務費 10 人件費

内 容 4月分旅費

領収書等貼付 (重ならないようにすること。按分率その他必要な事項を伝票の余白に補記すること。)

政 務 活 動 記 録 簿



議員名 野町雅樹

(  会派  個人 )

月日	活 動 内 容 等	調 査 先 等	発 着 地	場 所 移動距離	旅 費 額 (円)			備 考	費 目
					自家用車 (29円/km)	高速道 路・駐車	公共交通 機関		
4/1.	内原野公園山開きイベント参加 意見交換	安芸観光協会役員	自宅発着	内原野公園 21 km	21 km 609			609	調査研究 費
4/2.	じゃこうちイベント参加 意見交換	安芸青年会議所役員	自宅発着	安芸市千歳町会場 8.8 km	8 km 232			232	調査研究 費
4/4.	台湾現地調査報告書作成 常任委員会打合せ会	議会事務局職員	自宅発着	議事堂 67.5 km	67 km 1,943			1,943	調査研究 費
4/7.	奈比賀公民館活動調査	奈比賀地区住民	自宅発着	奈比賀公民館 25.8 km	25 km 725			725	調査研究 費
4/8 ~ 4/9	別紙 1				km			51,871	調査研究 費
4/12	安芸出先機関との意見交換	農業振興センター、 南海トラフ対策安芸 地域本部、職員他	自宅発着	安芸合同庁舎 安芸市矢ノ丸 11 km	11 km 319			319	調査研究 費
4/18	県政報告書に関する打合せ	川北印刷役員 1人	自宅発着	川北印刷 南国市後免 44.6 km	44 km 1,276			1,276	調査研究 費
4/22	政務活動報告書の作成、打合せ	議会事務局職員	自宅発着	議事堂 67.5 km	67 km 1,943			1,943	調査研究 費
4/23	防潮堤改修に関する現地調査	芸西村議員	自宅発着	芸西村和食甲1-103 10.6 km	10 km 290			290	調査研究 費
4/24	登り窯フェスタイベント調査 意見交換	実行委員会他	自宅発着	安芸市陶芸館 20.2 km	20 km 580			580	調査研究 費



野町雅樹

議員名

( )

個人

会派

月日	活動内容等	調査先等	発着地	場所 移動距離	旅費額 (円)			備考	費目
					自家用車 (29円/km)	高速道 路・駐車	公共交通 機関		
4/29	工口議連総会、講演会	議員連盟委員	自宅発着	高知共済会館 66.6 km	66 km 1,914		1,914	調査研究 費	
合計							61,702		

※1 政務活動に伴う経費とそれ以外の活動に伴う経費との按分が必要な場合は、按分計算後の額を記載すること

※2 県外へ出張した場合又は県内では宿泊した場合は、別紙「旅費計算書」を添付すること

※3 領収書等は裏面に貼付すること

★費目

調査研究費は「調」

研修費は「研」

広報費は「広」

要請陳情等活動費は「要」と記載

政務活動記録簿兼旅費計算書

別紙

1

議員名

野町雅樹



調査期間	平成28年4月8日～9日				
調査先等	①東京都庁（産業労働局） ②東京都町田市議会 ③アンテナショップまるごと高知他 ④ふるさと回帰支援センター				
場 所	①東京都新宿区西新宿2丁目8-1 ②東京都町田市森野2-2-22 ③東京都中央区銀座1-3-13 ④東京都千代田区有楽町2-10-1				
活動内容等	①日本各地と東京・オールジャパンで取り組む産業振興施策について調査 ②町田市における障害者に優しい福祉の街づくりについて調査 ③まるごと高知の現状と他県のアンテナショップの取り組みについて調査 ④ふるさと回帰（移住）への高知県及び他県の取り組みについて調査				
活動に要した 経 費	利用区間	自家用車 (29円/km)	鉄道賃等	航空賃	金額 (円)
	自宅～高知龍馬空港 (往復)	39.8 km -			
	高知龍馬空港～羽田 空港 (往復)	- km -		パック料金 40,100	40,100
	羽田空港～新宿～町 田	- km -	1,080		1,080
	町田～品川	- km -	570		570
	品川(泊)～銀座～羽 田空港	- km -	790		790
		- km -			
		- km -			
	走行距離合計	39 km 1,131			1,131
	宿 泊 料		円 ×	泊	0
	宿泊諸費	4,400	円 ×	1 泊	4,400
	旅行雑費	1,200	円 ×	2 日	2,400
	そ の 他	駐車料金 (高知空港)		1,400 円	1,400
	合 計				51,871
	備 考	※宿泊代は朝食付きだが分離不可。			

※活動内容等について、スペースが足りない場合は、別途報告資料を添付してください。

※記載する必要がある場合（県外へ出張した場合又は県内で宿泊した場合）

※領収書等は裏面に貼付すること。

4/8~4/9 東京1泊パック料金

No. 020254

# 領収証

平成 28 年 4 月 25 日

野町 雅樹 様

金額	¥40,100-				
----	----------	--	--	--	--

但 4/8~9 東京行旅費

内訳

<input checked="" type="checkbox"/> 現金	¥ 40,100
<input type="checkbox"/> 振込	
<input type="checkbox"/> 小切手	¥
<input type="checkbox"/>	No
出発日	ツアーコード
4/8	A-9

上記金額領収いたしました

株式会社 とさでんトラベル

高知市知寄町2丁目2-41 (知寄町マンション)  
TEL<088>883-0111 FAX<088>883-2877

係

# 領収書並びに駐車券

車番

出場時刻	9	領収 ¥1400 円 日章
入場時刻	16:04-08:06:10	
合計	¥	
キー預り		

電話 (088) 864-0011

営業時間 AM6:00~航空最終便迄

安心警備、アラーム付

日章駐車場

南国市久枝乙630



年度区分	整理番号
平成28年度	9

議員名 野町 雅樹

政務活動費支出伝票 (議員用)

金 651 円 支出年月日 28年 5月 6日

1 調査研究費 2 研修費 3 広報広聴費 4 要請陳情等活動費 5 会議費 6 資料作成費 7 資料購入費 8 事務所費 9 事務費 10 人件費

内容 自宅電話料金(4月請求分)

領収書等貼付(重ならないようにすること。按分率その他必要な事項を伝票の余白に補記すること。)

1/2で案分

お客様氏名 CUSTOMER NAME	野町 雅樹 ※JIS漢字コード以外の一部文字において●(黒まる)表示になる場合があります。	様
お客様電話番号等 BILLING NUMBER	[REDACTED]	

## 口座振替のご案内

下記、ご利用料金をご指定の口座から振替させていただきます。  
The following amount was transferred from your account.

請求年月 MONTH OF ISSUE	2016年5月ご請求分
振替金額 TRANSFER AMOUNT OF MONEY	982円
振替日 TRANSFER DAY	2016年6月6日(月)

## お知らせ

【NTTファイナンスからのお知らせ】-----

\*\*\* NTTグループ各社ご請求金額 \*\*\*

NTT西日本分ご請求額 982円  
(合計) 982円 詳細については、「ご請求内訳」をご覧ください。

\*\*\* NTTファイナンスからのお知らせ \*\*\*

ご請求料金の内訳がネットで確認できるNTTファイナンスのWebビルディング(無料)をご利用下さい。  
詳細なご案内・お申込みは「NTTファイナンス Webビルディング」で検索下さい。

紙発行が不要な方は、NTT西日本のWeb明細サービス「Myビルディング」をお勧めします。  
お申込みはNTT西日本HPが便利です。→「NTT西日本 Myビルディング」で検索下さい。

当社は、2016年5月に本社を移転します。新たな本社住所は以下のとおりです。  
〒108-0075 東京都港区港南1-2-70

## 電話料金等料金領収金額

RECEIPT OF TELECOMMUNICATION CHARGES

下記、ご利用料金を口座振替により領収いたしました。  
The following amount was transferred from your account.

請求年月 MONTH OF ISSUE	2016年4月ご請求分 (2016年5月6日振替)	
領収金額 AMOUNT OF RECEIVED	1,302円	
振替口座 BANK ACCOUNT	金融機関名 (BANK/POST OFFICE)	* * * * *
	口座番号 (ACCOUNT)	* * *

前月または前々月のご請求額を口座振替にてお支払いの場合のみ『領収金額』を表示いたします。



年度区分	整理番号
平成28年度	10

議員名 野町 雅樹

政務活動費支出伝票 (議員用)

金	2,624	円	支出年月日	28年 5月 7日
---	-------	---	-------	-----------

1 調査研究費 2 研修費 ③ 広報広聴費 4 要請陳情等活動費 5 会議費 6 資料作成費 7 資料購入費 8 事務所費 9 事務費 10 人件費

内 容 活動報告写真プリント代

領収書等貼付 (重ならないようにすること。按分率その他必要な事項を伝票の余白に補記すること。)

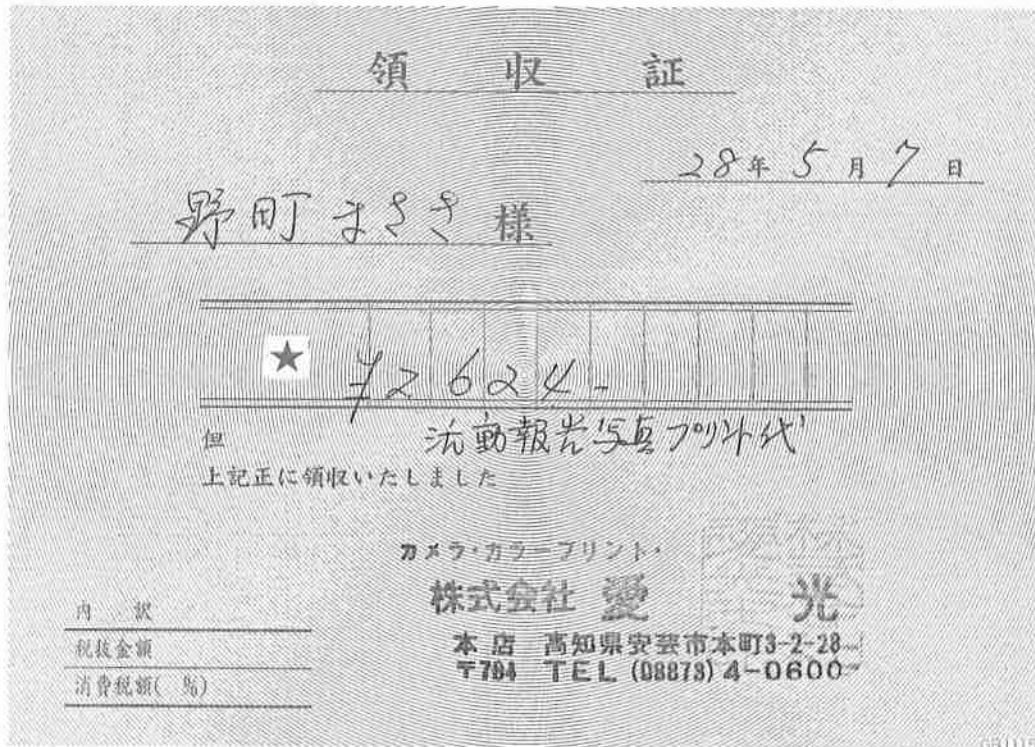

年度区分	整理番号
平成28年度	11

議員名 野町 雅樹

政務活動費支出伝票 (議員用)

金	4,717	円	支出年月日	28年	5月	10日
---	-------	---	-------	-----	----	-----

1 調査研究費 2 研修費 3 広報広聴費 4 要請陳情等活動費 5 会議費 6 資料作成費 7 資料購入費 8 事務所費 9 事務費 10 人件費

内 容 事務所電話料金 (3月請求分)

領収書等貼付 (重ならないようにすること。按分率その他必要な事項を伝票の余白に補記すること。)

$$9,434 \text{ 円} \times 50\% = 4,717 \text{ 円}$$

通帳による引き落とし明細

28-05-10 | 200 | \*61,990

野町 雅樹 様

784-0031

高知県安芸市穴内甲 5 6 7-2

野町 雅樹 様

明細書枚数 1 枚中 1 枚目

お支払日	2016年5月10日(火)	金融機関	
お支払合計額	円	支店	
		科目	
		口座番号	***

お客様の個人情報保護のため、口座番号の下3桁を表示していません

カード名称	
会員番号	
加入・切替日	

お客様の個人情報保護のため、会員番号の下3桁を表示していません。

ご利用年月日 (年/月/日)	ご利用店名	ご利用金額	支払 区分	今回 回数	お支払金額	備 考		
						現地通貨額	通貨別 換算レ ート	現地通貨額 換算日
	野町 雅樹 様							
#16 324	NTT西日本ご利用料金03月分	9434	1	1	9434			

備考の◎印はポイントの対象利用となります。

お支払金額総合計

年度区分	整理番号
平成28年度	12

議員名 野町 雅樹

政務活動費支出伝票 (議員用)

金	1,382	円	支出年月日	28年	5月	13日
---	-------	---	-------	-----	----	-----

1 調査研究費 2 研修費 3 広報広聴費 4 要請陳情等活動費 5 会議費 6 資料作成費 7 資料購入費 8 事務所費 9 事務費 10 人件費

内 容 水道料金 (3月、4月使用分)

領収書等貼付 (重ならないようにすること。按分率その他必要な事項を伝票の余白に補記すること。)

安芸市 水道料金・下水道使用料納入通知書兼領収書

加入者名 安芸市企業出納員  
口座番号 01680-2-960329

安芸市長

住 所	庄之芝町1-52アルファビル1F
使用者氏名	野町 雅樹

期 別	使用月	平成28年 3月	口 径	用途
平成28年度 5月期分		平成28年 4月	13mm	4
使用者番号	00021-10313-16			

このハガキは切り取らないでお支払窓口にお出しください。

水 道	使用水量	1 m <sup>3</sup>
	水道料金	2,764円
下 水	下水使用水量	0 m <sup>3</sup>
	下水道使用料	0円
	督促手数料	円
納 付 額		2,764円
納 期 限		平成28年 5月31日

\*納付額には量水器使用料を含んでいます。

●納入場所

四国銀行 高知銀行 高知信用金庫  
四国労働金庫 土佐あき農業協同組合  
四国内のゆうちょ銀行・郵便局 (納期限までに  
限ります。)  
安芸市役所上下水道課



上記金額を領収しました。この領収書は5年間大切に保管してください。(納入者保管)

1/2で案分

年度区分	整理番号
平成28年度	13

議員名 野町 雅樹

政務活動費支出伝票 (議員用)

金	3,560	円	支出年月日	28年	5月	17日
---	-------	---	-------	-----	----	-----

1 調査研究費 2 研修費 3 広報広聴費 4 要請陳情等活動費 5 会議費 6 資料作成費 7 資料購入費 8 事務所費 9 事務費 10 人件費

内容 事務用品費(文具一式)

領収書等貼付(重ならないようにすること。按分率その他必要な事項を伝票の余白に補記すること。)

領 収 証

野町雅樹 様

No. \_\_\_\_\_

金額

¥3,560  
文具一式

但

28年5月17日 上記正に領収いたしました

収入印紙

内 訳

現金

小切手 /

手形 /

消費税額等( %)

コクヨ ウケ-72

高知県安芸市本町2丁目11番15号

株式会社

代表取

力 圭 郎

請求書 28年2月15日

No. \_\_\_\_\_

野所 雅樹 様

高知県安芸市本町2丁目11番15号  
株式会社 マルオカ  
代表取締役 丸岡圭

下記のとおり御請求申し上げます

品名	数量	単価	金額 (税抜・税込)	摘要
1 71777 SS18K	1		1180	
2 " SS12K	1		840	
3 711P.ポ.7.1.7.1	1		750	
4				
5				
6				
7				
合計			2750	
税率	%	消費税額等	税込合計金額	2750

コクヨ ウ-333

請求書 28年 2月 1日

No. \_\_\_\_\_

野所 まき 様

高知県安芸市本町2丁目11番15号  
株式会社 マルオカ  
代表取締役 丸岡圭

下記のとおり御請求申し上げます

品名	数量	単価	金額 (税抜・税込)	摘要
1 711P.ポ.7.1.7.1	1		750	
2				
3				
4				
5				
6				
7				
合計			750	
税率	8%	消費税額等	税込合計金額	810

コクヨ ウ-333

年度区分	整理番号
平成28年度	14

議員名 野町 雅樹

政務活動費支出伝票 (議員用)

金 3,821 円 支出年月日 28年 5月 27日

1 調査研究費 2 研修費 3 広報広聴費 4 要請陳情等活動費 5 会費 6 資料作成費 7 資料購入費 8 事務所費 9 事務費 10 人件費

内容 新聞購読料(公明新聞・聖教新聞5月分)

領収書等貼付(重ならないようにすること。按分率その他必要な事項を伝票の余白に補記すること。)

新聞購読料 次回口座振替のお知らせ

野町 雅樹 様

ご購入ありがとうございます。  
下記金額をご指定の口座より振替させていただきます。  
2016年6月分 振替日 6月27日

次回振替金額 ￥3,821

\*振替中止の場合は、下記販売店へご連絡下さい。

品名	定価(税込)	部数	金額
聖教新聞	1,934	1	1,934

その他購読料等 次回口座振替のお知らせ

品名	定価(税込)	部数	金額
公明新聞	1,887	1	1,887

新聞購読料 口座振替済領収証

下記金額を口座振替により領収いたしました。  
2016年5月分 振替日 5月27日

領収金額 ￥3,821

販売店 山岡 憲一  
住所 南国市篠原1655-1  
TEL 088-855-5491 FAX 088-855-5492

お申込No. 39027-26832(732)



年度区分	整理番号
平成28年度	15

議員名 野町 雅樹

政務活動費支出伝票 (議員用)

金	2,500	円	支出年月日	28年	5月	30日
---	-------	---	-------	-----	----	-----

1 調査研究費 2 研修費 3 広報広聴費 4 要請陳情等活動費 5 会議費 6 資料作成費 7 資料購入費 8 事務所費 9 事務費 10 人件費

内 容 名刺台紙代

領収書等貼付 (重ならないようにすること。按分率その他必要な事項を伝票の余白に補記すること。)

$$5,000 \text{ 円} \times 50 \% = 2,500 \text{ 円}$$



領 書 収 書

野田雅樹様

金 5,000.- 円也

但し メイシ台紙代

上記の金額正に領収しました。

平成28年 5月 30日

住 所



氏 名



印

年度区分	整理番号
平成28年度	16

議員名 野町 雅樹

政務活動費支出伝票 (議員用)

金	15,674	円	支出年月日	28年 5月 31日
---	--------	---	-------	------------

1 調査研究費 2 研修費 3 広報広聴費 4 要請陳情等活動費 5 会議費 6 資料作成費 7 資料購入費 8 事務所費 9 事務費 10 人件費

内容 5月分事務所家賃(4月分電気料含む)

領収書等貼付 (重ならないようにすること。按分率その他必要な事項を伝票の余白に補記すること。)

$$(家賃30,000 + 電気料1,349) \times 50\% = 15,674円$$

(4月分)

領 収 書

No. ....

野町 雅樹 様

平成28年 5月 31日

金額								円
			7	3	1	3	4	9

但し家賃外(5月分)

上記の金額有難く領収致しました

収 入  
印 紙

有限会社 本家 中川製瓦所

代表取締役 中川 裕也

〒784-0022 高知県安芸市庄之芝町1-19

TEL 0887-35-3021

FAX 0887-35-2190



年度区分	整理番号
平成28年度	17

議員名 野町 雅樹

政務活動費支出伝票 (議員用)

金 20,068 円 支出年月日 28年 5月 31日

1 調査研究費 2 研修費 3 広報広聴費 4 要請陳情等活動費 5 会議費 6 資料作成費 7 資料購入費 8 事務所費 9 事務費 10 人件費

内 容 5月分旅費

領収書等貼付 (重ならないようにすること。按分率その他必要な事項を伝票の余白に補記すること。)

政 務 活 動 記 録 簿



議員名 野町雅樹

(  会派  個人 )

月日	活 動 内 容 等	調 査 先 等	発 着 地	場 所 移動距離	旅 費 額 (円)			備 考	費 目
					自家用車 (29円/km)	高速道 路・駐車	公共交通 機関		
5/1	奈半利町町政100周年記念式典参加 意見交換	奈半利町長他	自宅発着	奈半利小学校 41.8 km	41 km 1,189		1,189	調査研究費	
5/6	県政報告書に関する打合せ	川北印刷役員1人	自宅発着	川北印刷 南国市後免 44.6 km	44 km 1,276		1,276	調査研究費	
5/7	こうち防災危機管理展ポスター撮影と出店に関する打ち合わせ	実行委員会	自宅発着	高知市みどりの広場 66.2 km	66 km 1,914		1,914	調査研究費	
5/8	安芸百走会イベント参加 意見交換	安芸百走会会長他20人	自宅発着	安芸市内原野 内原野公園 21 km	21 km 609		609	調査研究費	
5/14	全国大学女子野球開会式参加 意見交換	野球部監督他	自宅発着	安芸市営球場 8 km	8 km 232		232	調査研究費	
5/16	南海トラフ地震対策に関する調査	南海トラフ地震対策課職員	自宅発着	議事堂 67.5 km	67 km 1,943		1,943	調査研究費	
5/19	四国新幹線実現に関するシンポジウム参加 意見交換	交通政策課職員	自宅発着	高知市カルポート 63.2 km	63 km 1,827		1,827	調査研究費	
5/22	高知駐屯地記念行事にて調査	高知駐屯地指令他20人 安芸市長、芸西村長	自宅発着	高知駐屯地 31.6 km	31 km 899		899	調査研究費	
5/23	特別支援教育に関する調査	特別支援教育課職員	自宅発着	議事堂 67.5 km	67 km 1,943		1,943	調査研究費	
5/25	安芸市の教育振興に関する調査	安芸市教育長	自宅発着	安芸市役所 11 km	11 km 319		319	調査研究費	

政 務 活 動 記 録 簿



野町雅樹

議員名

(  会派  個人 )

月日	活 動 内 容 等	調 査 先 等	発 着 地	場 所 移動距離	旅 費 額 (円)			備 考	費 日
					自家用車 (29円/km)	高速道 路・駐車	公共交通 機関		
5/27	四国4県各議員連盟総会参加 意見交換	各県議会議員	自宅発着	新阪急ホテル 67.5 km	67 km 1,943		1,943	調査研究 費	
5/28	高知海岸直轄事業着手式参加 意見交換	高知市議 高知県土木部職員	自宅発着	知香町テラス 61 km	61 km 1,769		1,769	調査研究 費	
5/29	JTAテコンドー高知県大会参加 意見交換	J T A 会 長	自宅発着	高知県立武道館 67.2 km	67 km 1,943		1,943	調査研究 費	
5/30	安芸市議友会での県政及び熊本 地震現地調査の報告 意見交換	安芸市議会OB	自宅発着	安芸市役所 11 km	11 km 319		319	調査研究 費	
5/31	議案会派説明会	県総務部職員5人	自宅発着	議事堂 67.5 km	67 km 1,943		1,943	調査研究 費	
合計							20,068		

※1 政務活動に伴う経費とそれ以外の活動に伴う経費との按分が必要な場合は、按分計算後の額を記載すること

※2 県外へ出張した場合は、別紙「旅費計算書」を添付すること

※3 領収書等は裏面に貼付すること

★費目

調査研究費は「調」

研修費は「研」

広報費は「広」

要請陳情等活動費は「要」と記載

年度区分	整理番号
平成28年度	18

議員名 野町 雅樹

政務活動費支出伝票 (議員用)

金	22,939	円	支出年月日	28年	6月	2日
---	--------	---	-------	-----	----	----

1 調査研究費 2 研修費 3 広報広聴費 4 要請陳情等活動費 5 会議費 6 資料作成費 7 資料購入費 8 事務所費 9 事務費 10 人件費

内容 インクカートリッジ代 :

領収書等貼付(重ならないようにすること。按分率その他必要な事項を伝票の余白に補記すること。)

領 収 証

入金先

野町 雅樹

様

No. C 1175206

お支払の内訳

現金	22,939
クレジットカード	
デビット	
商品券	
ギフトカード	
ローン	
その他	
ポイント	

金額	¥	22	939
----	---	----	-----

(内消費税 ¥1,699)

但 インクカートリッジ代

印紙税  
申告納  
付につき  
高崎  
税務署  
承認済

入金日 2016年 6月 2日 上記正に領収いたしました。

受注日	2016.6.2
店番	576
レジNo.	312
伝票番号	415576

群馬県高崎市  
株式会社 ヤマダ電機

取扱者印  
576

(注)本証に社印及び取扱者印の無いもの又は金額を訂正したものは無効です。

年度区分	整理番号
平成28年度	19

議員名 野町 雅樹

政務活動費支出伝票 (議員用)

金 491 円 支出年月日 28年 6月 6日

1 調査研究費 2 研修費 3 広報広聴費 4 要請陳情等活動費 5 会議費 6 資料作成費 7 資料購入費 8 事務所費 9 事務費 10 人件費

内容 自宅電話料金(5月請求分) :

領収書等貼付(重ならないようにすること。按分率その他必要な事項を伝票の余白に補記すること。)

1/2で案分

お客様氏名 CUSTOMER NAME	野町 雅樹 ※JIS漢字コード以外の一部文字において●(黒まる)表示になる場合があります。	様
お客様電話番号等 BILLING NUMBER	[REDACTED]	

## 口座振替のご案内

下記、ご利用料金をご指定の口座から振替させていただきます。  
The following amount was transferred from your account.

請求年月 MONTH OF ISSUE	2016年6月ご請求分
振替金額 TRANSFER AMOUNT OF MONEY	974円
振替日 TRANSFER DAY	2016年7月5日(火)

## お知らせ

【NTTファイナンスからのお知らせ】-----

\*\*\* NTTグループ各社ご請求金額 \*\*\*

NTT西日本分ご請求額 974円  
(合計) 974円 詳細については、「ご請求内訳」をご覧ください。

\*\*\* NTTファイナンスからのお知らせ \*\*\*

ご請求料金の内訳がネットで確認できるNTTファイナンスのWebビリング(無料)をご利用下さい。  
詳細なご案内・お申込みは「NTTファイナンス Webビリング」で検索下さい。

紙発行が不要な方は、NTT西日本のWeb明細サービス「Myビリング」をお勧めします。  
お申込みはNTT西日本HPが便利です。→「NTT西日本 Myビリング」で検索下さい。

当社は、2016年5月に本社を移転しました。新たな本社住所は以下のとおりです。  
〒108-0075 東京都港区港南1-2-70

## 電話料金等料金領収金額

RECEIPT OF TELECOMMUNICATION CHARGES

下記、ご利用料金を口座振替により領収いたしました。  
The following amount was transferred from your account.

請求年月 MONTH OF ISSUE	2016年5月ご請求分 (2016年6月6日振替)	
領収金額 AMOUNT OF RECEIVED	982円	
振替口座 BANK ACCOUNT	金融機関名 (BANK/POST OFFICE)	* * * * *
	口座番号 (ACCOUNT)	* * *

前月または前々月のご請求額を口座振替にてお支払いの場合のみ『領収金額』を表示いたします。



年度区分	整理番号
平成28年度	20

議員名 野町 雅樹

政務活動費支出伝票 (議員用)

金	4,520	円	支出年月日	28年	6月	10日
---	-------	---	-------	-----	----	-----

1 調査研究費 2 研修費 3 広報広聴費 4 要請陳情等活動費 5 会議費 6 資料作成費 7 資料購入費 8 事務所費 9 事務費 10 人件費

内 容 事務所電話料金(4月請求分)

領収書等貼付(重ならないようにすること。按分率その他必要な事項を伝票の余白に補記すること。)

$$9,041 \text{ 円} \times 50\% = 4,520 \text{ 円}$$

通帳による引き落とし明細

28-06-10 | 200 | \*16,043 [REDACTED]

※通帳表紙コピーは、支出伝票 整理番号11に添付  
(引き落とし口座が同一のため)

1/2で案分

784-0031

高知県安芸市穴内甲 567-2

野町 雅樹 様

明細書枚数 1枚中 1枚目

お支払日 2016年6月10日(金)  
お支払合計額 円

金融機関	
支店	
科目	
口座番号	***

お客様の個人情報保護のため、口座番号の下3桁を表示していません

カード名称  
会員番号  
加入・切替日

お客様の個人情報保護のため、会員番号の下3桁を表示していません。

ご利用年月日 (年/月/日)	ご利用店名	ご利用金額	支払 区分	今回 回数	お支払金額	摘要	備考
#16 424	NTT西日本ご利用料金04月分	9041	1	1	9041		◎

備考の◎印はポイントの対象利用となります。

お支払金額総合計

年度区分	整理番号
平成28年度	21

議員名 野町 雅樹

政務活動費支出伝票 (議員用)

金 19,548 円 支出年月日 28年 6月 16日

1 調査研究費 2 研修費 3 広報広聴費 4 要請陳情等活動費 5 会議費 6 資料作成費 7 資料購入費 8 事務所費 9 事務費 10 人件費

内容 県政報告会返信用はがき印刷代(振込手数料込)

領収書等貼付 (重ならないようにすること。按分率その他必要な事項を伝票の余白に補記すること。)

24,948円の内、18,000円 × 1.08 + 108円 = 19,548円 を計上  
(振込手数料108円含む)

(四銀)キャッシュサービス  
ご利用明細票  
毎度ご利用いただきありがとうございます。  
たがいまのお取引の明細は下記のとおりでございます。ご確認ください。(四)四国銀行

お取引日	取扱店番					
28-06-16	0104 0000 7730					
銀行番号	支店番号	口座番号				
取引区分	お取引金額					
お振込	¥24,840					
お取引後の残高						
お支払可能残高						
万円札	5千円札	2千円札	千円札	500円	100円	50円
2	0	0	5	0	0	0
10円	5円	1円	手数料	おつり		
0	0	0	¥108	¥52		

お受取人  
四国銀行  
南国支店  
当座777  
カワキタインサツ(カ)様

ご依頼人  
ノマチ マサキ様

10:57

※裏面の「ご案内」をご覧ください。

# 請求書

平成28年6月7日

野町 雅樹

殿

川北印刷株式会社

南国市天桶川1725番地10

代表取締役 川北 恭

電話 088(863)3151(代)

日付	記・番号	品名	数量	単価	金額
5月31日		返信はがき	350		18,000
6月7日		名刺(縦型ヒノキ)	200		5,000
		消費税 8 %			1,840
		合計			24,840

お振込先: 四国銀行 南国支店 当座預金 No.777

年度区分	整理番号
平成28年度	22

議員名 野町 雅樹

政務活動費支出伝票 (議員用)

金	2,700	円	支出年月日	28年 6月 16日
---	-------	---	-------	------------

1 調査研究費 2 研修費 3 広報広聴費 4 要請陳情等活動費 5 会議費 6 資料作成費 7 資料購入費 8 事務所費 9 事務費 10 人件費

内容 名刺代

領収書等貼付 (重ならないようにすること。按分率その他必要な事項を伝票の余白に補記すること。)

24,948円の内、5,000円 × 1.08 × 50% = 2,700円を計上  
(振込手数料108円含む)

※原本はNo. 2/に添付

〈四銀〉キャッシュサービス  
ご利用明細票  
毎度ご利用いただきありがとうございます。  
ただいまのお取引の明細は下記のとおりでございます。ご確認ください。  
お取引日 28-06-16 取扱店番 0104 0000 7730  
銀行番号 支店番号 口座番号  
取引区分 お振込 お取引金額 ¥24,840  
お取引後の残高  
お支払可能残高  
万円札 5千円札 2千円札 千円札 500円 100円 50円  
2 0 0 5 0 0 0  
10円 5円 1円 手数料 おつり  
0 0 0 ¥108 ¥52  
お受取人 四国銀行 南国支店 当座777 カワキタインサツ(カ)様  
ご依頼人 ノマチ マサキ様  
10:57  
※裏面の「ご案内」をご覧ください。

# 請求書

平成28年6月7日

野町 雅樹

殿

川北印刷株式会社  
 南国市天橋南12番地1  
 代表取締役 川北 崇  
 電話 088(863)5151(代)

日付	記・番号	品名	数量	単価	金額
5月31日		返信はがき	350		18,000
6月7日		名刺(縦型ヒノキ)	200		5,000
		消費税 8 %			1,840
				合計	24,840

お振込先: 四国銀行 南国支店 当座預金 No.777

年度区分	整理番号
平成28年度	23

議員名 野町 雅樹

政務活動費支出伝票 (議員用)

金	3,821	円	支出年月日	28年	6月	27日
---	-------	---	-------	-----	----	-----

1 調査研究費 2 研修費 3 広報広聴費 4 要請陳情等活動費 5 会費 6 資料作成費 7 資料購入費 8 事務所費 9 事務費 10 人件費

内 容 新聞購読料(公明新聞・聖教新聞6月分)

領収書等貼付(重ならないようにすること。按分率その他必要な事項を伝票の余白に補記すること。)

新聞購読料 次回口座振替のお知らせ

野町 雅樹 様

ご購入ありがとうございます。

下記金額をご指定の口座より振替させていただきます。

2016年7月分

振替日 7月27日

次回振替金額	¥3,821
--------	--------

\*振替中止の場合は、下記販売店へご連絡下さい。

品名	定価(税込)	部数	金額
聖教新聞	1,934	1	1,934

その他購読料等 次回口座振替のお知らせ

品名	定価(税込)	部数	金額
公明新聞	1,887	1	1,887

新聞購読料 口座振替済領収証

下記金額を口座振替により領収いたしました。

2016年6月分

振替日 6月27日

領収金額	¥3,821
------	--------

販売店 山岡 憲一

住所 南州市篠原1655-1

TEL 088-855-5491 FAX 088-855-5492

お申込No. 39027-26832(732)



年度区分	整理番号
平成28年度	24

議員名 野町 雅樹

政務活動費支出伝票 (議員用)

金 4,532 円 支出年月日 28年 6月 27日

1 調査研究費 2 研修費 3 広報広聴費 4 要請陳情等活動費 5 会費 6 資料作成費 7 資料購入費 8 事務所費 9 事務費 10 人件費

内容 事務所電話料金(6月請求分)

領収書等貼付(重ならないようにすること。按分率その他必要な事項を伝票の余白に補記すること。)

電話料金等払込受領証  
西日本ご利用分

ATMまたはゆうちょ銀行郵便局でお支払いの場合は、本領2枚をお出しください。上記以外でお支払いの場合は切り取り貼付ください。(金融機関・CVS用)→お客様

ご請求先氏名  
野町 雅樹 様

お客様番号  
4810-0678-76001

2016年 6月ご請求分  
金額(円)  
¥9,065-

受取人  
NTTファイナンス株式会社

お問合せ先 (無料)  
0800-3335550

領収日附印  
  
 118687  
 '16.6.27  
 ローソン薬品食料  
 和食店  
 収入印紙貼付欄

(金融機関・CVS用)→お客様

1/2で案分



年度区分	整理番号
平成28年度	25

議員名 野町 雅樹

政務活動費支出伝票 (議員用)

金	15,743	円	支出年月日	28年	6月	30日
---	--------	---	-------	-----	----	-----

1 調査研究費 2 研修費 3 広報広聴費 4 要請陳情等活動費 5 会議費 6 資料作成費 7 資料購入費 8 事務所費 9 事務費 10 人件費

内容 6月分事務所家賃(5月分電気料含む)

領収書等貼付 (重ならないようにすること。按分率その他必要な事項を伝票の余白に補記すること。)

$$(家賃30,000 + 電気料1,486) \times 50\% = 15,743円$$

(5月分)

領 収 書

No. \_\_\_\_\_

野町 雅樹様

平成28年 6月 30日

金額								円
			7	3	1	4	8	6

但 家賃 外

上記の金額有難く領収致しました

収 入

印 紙

有限会社 <sup>本</sup>アキ<sub>家</sub> 中川製瓦所

代表取締役 中 川 裕 也

〒784-0022 高知県安芸市庄之芝町1-19

TEL 0887-35-3021

FAX 0887-35-2190

年度区分	整理番号
平成28年度	26

議員名 野町 雅樹

政務活動費支出伝票 (議員用)

金	25,616	円	支出年月日	28年	6月	30日
---	--------	---	-------	-----	----	-----

1 調査研究費 2 研修費 3 広報広聴費 4 要請陳情等活動費 5 会議費 6 資料作成費 7 資料購入費 8 事務所費 9 事務費 10 人件費

内 容 6月分旅費

領収書等貼付 (重ならないようにすること。按分率その他必要な事項を伝票の余白に補記すること。)

政 務 活 動 記 録 簿

(  会派  個人 )

議員名

野町雅樹



月日	活 動 内 容 等	調 査 先 等	発 着 地	場 所 移動距離	旅 費 額 (円)			備 考	費 目
					自家用車 (29円/km)	高速道 路・駐車	公共交通 機関		
6/3	赤野地区河川改修の現地調査	市民2人	自宅発着	安芸市赤野乙92-2 6.6 km	6 km 174		174		調査研究 費
6/5	高知県総合防災訓練における 現地調査 意見交換	防災フェスティバル 関係者	自宅発着	宿毛市新港 宿毛湾港特設会場 337 km	337 km 9,773		10,333		調査研究 費
6/10	高知県防衛協会総会への参加 意見交換	防衛協会会員	自宅発着	高知商工会議所 65 km	65 km 1,885		1,885		調査研究 費
6/11	NPO法人土佐の太平洋高気圧 5周年記念行事への参加 意見交換	NPO法人役員	自宅発着	安芸元氣館 安芸市寿町 10.6 km	10 km 290		290		調査研究 費
6/12	安芸全国書展表彰式調査	安芸市長、安芸市 書道振興協議会 長 他100人	自宅発着	ホテルタマイ 11.6 km	11 km 319		319		調査研究 費
6/17	次世代型園芸ハウス整備に関する調査	安芸農業振興セン ター職員	自宅発着	安芸合同庁舎 安芸市矢ノ丸 11 km	11 km 319		319		調査研究 費
6/18	安芸猟友会総会、供養祭への参加 意見交換	猟友会会員	自宅発着	JA土佐あさ北支所 安芸市土居 16.4 km	16 km 464		464		調査研究 費
6/23	次世代型こうち新施設園芸技術 フェアでの調査 意見交換	農業振興部職員 農業者、資材メー カー他	自宅発着	らばさんセンター 59.2 km	59 km 1,711		1,711		調査研究 費
6/24	水産振興（漁港）にかかるとの調査	水産振興部職員	自宅発着	高知県庁 67.8 km	67 km 1,943		1,943		調査研究 費
6/25	高知バリアフリーフェスティバル 調査	高知バリアフリーフェ スティバル役員、メー カー職員他10人	自宅発着	福祉交流プラザ 高知市朝倉 76.4 km	76 km 2,204		2,204		調査研究 費

政 務 活 動 記 録 簿



野町雅樹

議員名

(  会派  個人 )

月日	活 動 内 容 等	調 査 先 等	発 着 地	場 所 移動距離	旅 費 額 (円)			備 考	費 目
					自家用車 (29円/km)	高速道 路・駐車	公共交通 機関		
6/26	百走会駅伝大会参加 意見交換	百走会会員	自宅発着	安芸市土居中野橋 16 km	16 km 464		464	調査研究 費	
6/27	漁業振興(漁港)、県立高校再 編に関する調査	水産振興部職員 教育委員会職員	自宅発着	議事堂 67.8 km	67 km 1,943		1,943	調査研究 費	
6/29	外国客船入港見学、意見交換 園芸連、全農高知本部での意 見交換	土木部職員 園芸連、全農役員	自宅発着	高知新港 57.6 km	57 km 1,653		1,653	調査研究 費	
6/30	防災危機管理展に関する意見交換	実行委員会	自宅発着	FM高知 66 km	66 km 1,914		1,914	調査研究 費	
合計							25,616		

※1 政務活動に伴う経費とそれ以外の活動に伴う経費との按分が必要な場合は、按分計算後の額を記載すること

※2 県外へ出張した場合又は県内で宿泊した場合は、別紙「旅費計算書」を添付すること

※3 領収書等は裏面に貼付すること

★費目

調査研究費は「調」

研修費は「研」

広報費は「広」

要請陳情等活動費は「要」と記載

ご利用ありがとうございます。  
利用証明書



料金所(自) 伊野  
料金所(至) 須崎東

16年 6月 5日  
8時27分

割引前料金	¥800-
割引△	¥240-
通行料金 (ETCクレジット)	¥560-

車種 1

取扱番号  
A24606-057003-022330



本利用証明書は、ETC利用照会サービスで印字されたものです。サービス内容の情報は、<http://www.etc-net.co.jp/>にアクセスして下さい。

019

年度区分	整理番号
平成28年度	27

議員名 野町 雅樹

政務活動費支出伝票 (議員用)

金	39,306	円	支出年月日	28年	7月	3日
---	--------	---	-------	-----	----	----

1 調査研究費 2 研修費 3 広報広聴費 4 要請陳情等活動費 5 会費 6 資料作成費 7 資料購入費 8 事務所費 9 事務費 10 人件費

内容 事務所パソコン代

領収書等貼付(重ならないようにすること。按分率その他必要な事項を伝票の余白に補記すること。)

領 収 証

入金先

野町 雅樹

様

No. C 1175236

お支払の内訳

金額			7	7	8	6	1	3
----	--	--	---	---	---	---	---	---

(内消費税 75823)

但 パソコン代

入金日 2016年 7月 3日 上記正に領収いたしました。

受注日	2016 7/3
店番	576
レジNo.	311
伝票番号	177267



印紙税申告納  
付につき高崎  
税務署承認済

現金	
クレジットカード	778613
デビット	
商品券	
ギフトカード	
ローン	
その他	
ポイント	



(注)本証に社印及び取扱者印の無いもの又は金額を訂正したものは無効です。

1/2で案分

年度区分	整理番号
平成28年度	28

議員名 野町 雅樹

政務活動費支出伝票 (議員用)

金 487 円 支出年月日 28年 7月 5日

1 調査研究費 2 研修費 3 広報広聴費 4 要請陳情等活動費 5 会議費 6 資料作成費 7 資料購入費 8 事務所費 9 事務費 10 人件費

内容 自宅電話料金(6月請求分) :

領収書等貼付(重ならないようにすること。按分率その他必要な事項を伝票の余白に補記すること。)

1/2で案分

お客様氏名 CUSTOMER NAME	野町 雅樹 ※JIS漢字コード以外の一部文字において●(黒まる)表示になる場合があります。	様
お客様電話番号等 BILLING NUMBER	[REDACTED]	

## 口座振替のご案内

下記、ご利用料金をご指定の口座から振替させていただきます。

The following amount was transferred from your account.

請求年月 MONTH OF ISSUE	2016年7月ご請求分
振替金額 TRANSFER AMOUNT OF MONEY	1,008円
振替日 TRANSFER DAY	2016年8月5日(金)

## お知らせ

【NTTファイナンスからのお知らせ】-----

\*\*\* NTTグループ各社ご請求金額 \*\*\*

NTT西日本分ご請求額 1,008円  
(合計) 1,008円 詳細については、「ご請求内訳」をご覧ください。

\*\*\* NTTファイナンスからのお知らせ \*\*\*

ご請求料金の内訳がネットで確認できるNTTファイナンスのWebビリング(無料)をご利用下さい。  
詳細なご案内・お申込みは「NTTファイナンス Webビリング」で検索下さい。

紙発行が不要な方は、NTT西日本のWeb明細サービス「Myビリング」をお勧めします。  
お申込みはNTT西日本HPが便利です。→「NTT西日本 Myビリング」で検索下さい。

\*\*\* NTT西日本からのお知らせ \*\*\*

フレッツ光の割引サービス(光もっともっと割、Webもっともっと割、どーんと割、どーんと学割)は割引契約期間満了時に契約が自動延伸されます。自動延伸をご希望されない場合はNTT西日本へご連絡が必要です。  
割引適用期間中(自動延伸後を含む)に本割引サービスを解約された場合、解約金が発生する場合があります。  
なお、割引適用期間の満了月とその翌月に解約した場合には解約金は発生いたしません。  
詳しくはNTT西日本フレッツ公式サイト[http://flets-w.com/war1/]でご確認ください。

## 電話料金等料金領収金額

RECEIPT OF TELECOMMUNICATION CHARGES

下記、ご利用料金を口座振替により領収いたしました。

The following amount was transferred from your account.

請求年月 MONTH OF ISSUE	2016年6月ご請求分 (2016年7月5日振替)	
領収金額 AMOUNT OF RECEIVED	974円	
振替口座 BANK ACCOUNT	金融機関名 (BANK/POST OFFICE)	* * * * *
	口座番号 (ACCOUNT)	* * *

前月または前々月のご請求額を口座振替にてお支払いの場合のみ『領収金額』を表示いたします。



年度区分	整理番号
平成28年度	29

議員名 野町 雅樹

政務活動費支出伝票 (議員用)

金	4,434	円	支出年月日	28年	7月	11日
1 調査研究費 2 研修費 3 広報広聴費 4 要請陳情等活動費 5 会議費 6 資料作成費 7 資料購入費 8 事務所費 9 事務費 10 人件費						

内容	事務所電話料金(5月請求分)
----	----------------

領収書等貼付(重ならないようにすること。按分率その他必要な事項を伝票の余白に補記すること。)

$$8,868 \text{ 円} \times 50\% = 4,434 \text{ 円}$$

通帳による引き落とし明細		
28-07-11	200	*12,972

※通帳表紙コピーは、支出伝票 整理番号11に添付  
(引き落とし口座が同一のため)

1/2で案分

784-0031

高知県安芸市穴内甲 567-2

野町 雅樹 様

明細書枚数 1枚中 1枚目

お支払日 2016年7月11日(月)

お支払合計額 [ ] 円

金融機関	[ ]
支店	[ ]
科目	[ ]
口座番号	[ ] ***

お客様の個人情報保護のため、口座番号の下3桁を表示していません

カード名称

会員番号

加入・切替日

お客様の個人情報保護のため、会員番号の下3桁を表示していません。

ご利用年月日 (年/月/日)	ご利用店名	ご利用金額	支払 区分	今回 回数	お支払金額	摘要	備考
#16 524	NTT西日本ご利用料金05月分	8868	1	1	8868		◎ ◎

備考の◎印はポイントの対象利用となります。

お支払金額総合計

年度区分	整理番号
平成28年度	30

議員名 野町 雅樹

政務活動費支出伝票 (議員用)

金	1,382	円	支出年月日	28年	7月	13日
---	-------	---	-------	-----	----	-----

1 調査研究費 2 研修費 3 広報広聴費 4 要請陳情等活動費 5 会議費 6 資料作成費 7 資料購入費 8 事務所費 9 事務費 10 人件費

内容 水道料金 (5月、6月使用分)

領収書等貼付 (重ならないようにすること。按分率その他必要な事項を伝票の余白に補記すること。)

安芸市 水道料金・下水道使用料納入通知書兼領収書 ㊤

加入番号 安芸市企業出納員  
口座番号 91580-2-960325

安芸市長 

住所	庄之芝町1-52アルファビル1F
使用者氏名	野町 雅樹

期別	使用月	平成28年 5月	口径	用途
平成28年度 7月期分		平成28年 6月	13mm	4
使用者番号	00021-10313-16			

水	使用水量	0㎡
水道	水道料金	2,764円
下	下水使用水量	0㎡
水	下水道使用料	0円
	督促手数料	円
納付額		2,764円
納期限		平成28年 8月 1日

このハガキは切り取らないでお支払窓口にお出しください。

※納付額には量水器使用料を含んでいます。

●納入場所

四国銀行 高知銀行 高知信用金庫  
四国労働金庫 土佐あき農業協同組合  
四国内のゆうちょ銀行・郵便局 (納期限までに  
限ります。)  
安芸市役所上下水道課



上記金額を領収しました。この領収書は5年間大切に保管してください。(納入者保管)

1/2で案分

年度区分	整理番号
平成28年度	31

議員名 野町 雅樹

政務活動費支出伝票 (議員用)

金	2,100	円	支出年月日	28年	7月	13日
---	-------	---	-------	-----	----	-----

1 調査研究費 2 研修費 3 広報広聴費 4 要請陳情等活動費 5 会議費 6 資料作成費 7 資料購入費 8 事務所費 9 事務費 10 人件費

内 容 会場使用料(7/12県政報告会)

領収書等貼付 (重ならないようにすること。按分率その他必要な事項を伝票の余白に補記すること。)

領 収 書

納入義務者氏名	野町 雅樹 様		
第 号	平成28年度	7期(月)分	
一般会計	収入科目 12.1.6.1.		
金 額	¥2,100 円		
納入内容 定内公民館2階会議室 上記の金額を領収しました。			
平成 年 月 日			
金融機関名			
			領収日付印
生涯学習 課			

※領収書は大切に保存して下さい。

※領収日 平成28年7月13日

年度区分	整理番号
平成28年度	32

議員名 野町 雅樹

政務活動費支出伝票 (議員用)

金	2,546	円	支出年月日	28年 7月 13日
---	-------	---	-------	------------

1 調査研究費 2 研修費 3 広報広聴費 4 要請陳情等活動費 5 会議費 6 資料作成費 7 資料購入費 8 事務所費 9 事務費 10 人件費

内 容 別納郵送料(県政報告発送用)

領収書等貼付(重ならないようにすること。按分率その他必要な事項を伝票の余白に補記すること。)

振替払込請求書 兼受領証	
普通払込料金 加入者負担	
00180	3
901196	
加入者名 日本郵便株式会社	
金額 千 百 十 万 千 百 十 円 2 5 4 6	
<input checked="" type="checkbox"/> 依頼人住所氏名 切り取らないでお出しく下さい。	784-0031 高知県安芸市穴内甲567-2 野町 雅樹 様
	日 附 印 28-07-13 安芸郵便局 (64003) N94280010
この受領証は、大切に保管してください。	

# 請求書 (Bill)

野町 雅樹

様

日本郵便株式会社



平素は、格別のお引き立てに預かり、誠にありがとうございます。  
全後納ご利用額につき、下記のとおりご請求させていただきます。  
封の払込取扱票にて、最寄りの郵便局またはゆうちょ銀行でお振込みください。  
※ゆうちょダイレクトによるご送金はできませんのでご注意ください。

【お問合せ先】  
安芸郵便局  
電話：0887-35-2833

ご請求番号 (Billing ID)	ご請求額 (Charge)	お支払期限 (Due Date)	発行日 (Date of Issue)
640030-1000608-00	2,546 円 (うち消費税相当額 188 円)	2016年 7月 29日	2016年 7月 6日
ご請求の内訳 (Billing Details)			
2016/06/01～2016/06/30 料金後納ご利用額		2,546円	

お支払期限までにお支払いいただけない場合、その期限の翌日から年14.5%の延滞利息をお支払いいたします。  
「犯罪による収益の移転防止に関する法律」(平成19年法律第22号)により、10万円を超える額をお支払の際は、ご利用金融機関の窓口において、お客さまご本人のお名前、ご住所、生年月日が記載された証明書類をご提示いただくことが必要となります(詳しくは最寄の郵便局またはゆうちょ銀行にお問合せください)。

年度区分	整理番号
平成28年度	33

議員名 野町 雅樹

政務活動費支出伝票 (議員用)

金	3,240	円	支出年月日	28年	7月	25日
---	-------	---	-------	-----	----	-----

1 調査研究費 2 研修費 3 広報広聴費 4 要請陳情等活動費 5 会議費 6 資料作成費 7 資料購入費 8 事務所費 9 事務費 10 人件費

内容 県政報告会看板設置・撤去・保管一式

領収書等貼付(重ならないようにすること。按分率その他必要な事項を伝票の余白に補記すること。)

領 収 証

野町 雅樹

様 No. \_\_\_\_\_

¥ 3,240-

但 県政報告会看板 取付~取外

入金日 H28年 7月 25日 上記正に領収いたしました

〒784-0004 高知県安芸市本町4-1-6  
 ヤマシタ 巧房  
 代表者 山下正一郎  
 TEL 0887-35-4289 FAX 0887-35-3545

収 入 印 紙	内訳
	税抜金額
	消費税額等 ( % )

この用紙は森林安全に配慮したFSC認証パルプを使用しています。

年度区分	整理番号
平成28年度	34

議員名 野町 雅樹

政務活動費支出伝票 (議員用)

金	15,918	円	支出年月日	28年 7月 25日
---	--------	---	-------	------------

1 調査研究費 2 研修費 3 広報広聴費 4 要請陳情等活動費 5 会議費 6 資料作成費 7 資料購入費 8 事務所費 9 事務費 10 人件費

内 容 7月分事務所家賃(6月分電気料含む)

領収書等貼付 (重ならないようにすること。按分率その他必要な事項を伝票の余白に補記すること。)

$$(家賃30,000 + 電気料1,836) \times 50\% = 15,918円$$

(6月分)

領 収 書

No. ....

野町 雅樹 様

平成28年 7月 25日

金 額										円
		7	3	1	8	3	6			

但し家賃外

上記の金額有難く領収致しました

収 入

印 紙

有限会社 本家 中川製瓦所

代表取締役 中 川 裕 也

〒784-0022 高知県安芸市庄之芝町1-19

TEL 0887-35-3021

FAX 0887-35-2190



年度区分	整理番号
平成28年度	35

議員名 野町 雅樹

政務活動費支出伝票 (議員用)

金	3,821	円	支出年月日	28年 7月 27日
1 調査研究費 2 研修費 3 広報広聴費 4 要請陳情等活動費 5 会議費 6 資料作成費 7 資料購入費 8 事務所費 9 事務費 10 人件費				
内容	新聞購読料(公明新聞・聖教新聞7月分)			

領収書等貼付(重ならないようにすること。按分率その他必要な事項を伝票の余白に補記すること。)

新聞購読料 次回口座振替のお知らせ  
野町 雅樹 様

ご購入ありがとうございます。  
下記金額をご指定の口座より振替させていただきます。  
2016年8月分 振替日 8月29日

次回振替金額 **¥3,821**

\*振替中止の場合は、下記販売店へご連絡下さい。

品名	定価(税込)	部数	金額
聖教新聞	1,934	1	1,934

その他購読料等 次回口座振替のお知らせ

品名	定価(税込)	部数	金額
公明新聞	1,887	1	1,887

新聞購読料 口座振替済領収証

下記金額を口座振替により領収いたしました。  
2016年7月分 振替日 7月27日

領収金額 **¥3,821**

販売店 山岡 憲一  
住所 南国市篠原1655-1  
TEL 088-855-5491 FAX 088-855-5492



お申込No. 39027-26832(732)

年度区分	整理番号
平成28年度	36

議員名 野町 雅樹

政務活動費支出伝票 (議員用)

金	151,133	円	支出年月日	28年	7月	31日
---	---------	---	-------	-----	----	-----

1 調査研究費 2 研修費 3 広報広聴費 4 要請陳情等活動費 5 会議費 6 資料作成費 7 資料購入費 8 事務所費 9 事務費 10 人件費

内 容 7月分旅費

領収書等貼付 (重ならないようにすること。按分率その他必要な事項を伝票の余白に補記すること。)

政 務 活 動 記 録 簿



議員名 野町雅樹

(  会派  個人 )

月 日	活 動 内 容 等	調 査 先 等	発 着 地	場 所	旅 費 額 ( 円 )			備 考	費 目
					自家用車 (29円/km)	高速道 路・駐車	公共交通 機関		
7/1	漁業振興に関する意見交換	産振安芸地域本部職員 2人	自宅発着	安芸合同庁舎 安芸市矢ノ丸 11.6 km			319	調査研究 費	
7/2	高知自治会館工事見学会参加 意見交換	エコデザイン職員連盟会員 工事関係者、15人	自宅発着	高知自治会館 67.5 km			1,943	調査研究 費	
7/4	土佐文旦振興協議会総会 意見交換	文旦生産者 農業振興部職員30人	自宅発着	高知会館 67.5 km			1,943	調査研究 費	
7/6	安芸市県政要望に関するレク	安芸市長、企画職員2人	自宅発着	安芸市役所 11 km			319	調査研究 費	
7/7	県道改良工事に関する現地説明 会参加 意見交換	地域住民20人 県土木事務所職員5人	自宅発着	安芸市奈比賀公民館 25.8 km			725	調査研究 費	
7/8	安芸市県政要望に関する情報収 集	県土木部職員2人	自宅発着	高知県庁 67.5 km			1,943	調査研究 費	
7/11	看護学校整備に関する意見交換	安芸市長、市職員 安芸郡医師会役員他 10人	自宅発着	高知龍馬学園 65.4 km			1,885	調査研究 費	
7/12	ユズ生産者との意見交換	ユズ生産者、JA職員	自宅発着	JA土佐あきユズ加 工場 11.6 km			319	調査研究 費	
7/14	安芸市振興に関する意見交換	市会議員、地域住民3人	自宅発着	安芸県政事務所 10.2 km			290	調査研究 費	
7/15	安芸市県政要望に参加 意見交換	安芸市長、議長、職員 知事他幹部	自宅発着	高知県庁 67.5 km			1,943	調査研究 費	

政 務 活 動 記 録 簿

(  会派  個人 )

議員名

野町雅樹



月 日	活 動 内 容 等	調 査 先 等	発 着 地	場 所 移動距離	旅 費 額 (円)			備 考	費 目
					自家用車 (29円/km)	高速道 路・駐車	公共交通 機関		
7/16	自衛隊幹部との懇談会参加 意見交換	芸西村長、議長他 自衛隊高知駐屯地幹部	自宅発着	得月楼 63.4 km	63 km 1,827		1,827	調査研究 費	
7/17	はし拳大会参加 意見交換	安芸市副市長、地域住民他	自宅発着	ホテルタマイ 11.6 km	11 km 319		319	調査研究 費	
7/18	安芸謡曲大会への参加 意見交換	会員他20人	自宅発着	ホテルタマイ 11.6 km	11 km 319		319	調査研究 費	
7/19	県政報告会 意見交換	地域住民15人	自宅発着	安芸市東川公民館 34.8 km	34 km 986		986	調査研究 費	
7/21	農業振興、芸能文化に関する意 見交換	農業振興部 文化推進部職員3人	自宅発着	高知県庁 67.5 km	67 km 1,943		1,943	調査研究 費	
7/22	護衛艦あけぼの歓迎セレモニー 参加 意見交換	護衛官関係者他	自宅発着	高知新港 57.6 km	57 km 1,653		1,653	調査研究 費	
7/23	林野労組四国地方本部定期大会 参加 意見交換	組合員他50人	自宅発着	高知会館 67.5 km	67 km 1,943		1,943	調査研究 費	
7/24	安芸地区消防団連合会訓練参加 意見交換	安芸市長、消防庁 消防団員他100人	自宅発着	安芸市防災センター 11.6 km	11 km 319		319	調査研究 費	
7/26 ～ 7/29	別紙1				0 km 0		117,471	調査研究 費	
7/30	安芸救難所訓練参加 意見交換	安芸市長、職員 漁協関係者100人	自宅発着	安芸漁港 6.8 km	6 km 174		174	調査研究 費	

政 務 活 動 記 録 簿

(  会派  個人 )

議員名

野町雅樹



月日	活 動 内 容 等	調 査 先 等	発 着 地	場 所 移動距離	旅 費 額 (円)			備 考	費 日
					自家用車 (29円/km)	高速道 路・駐車	公共交通 機関		
7/31	こうち防災危機管理展に出展する東日本大震災からのメッセージ展の打合せ	書家：池田秋濤先生	自宅発着	高松市植松町 290.6 km	290 km 8,410	4,140	12,550		
合計							151,133		

ご利用ありがとうございます。  
利用証明書



料金所(自) 南国  
料金所(至) 高松西

16年 7月31日  
11時20分

割引前料金 ¥2,960-  
割引△ ¥890-  
通行料金 ¥2,070-  
(ETC料外)

車種 1

取扱番号  
A31607-314305-838036



本利用証明書は、ETC利用照会サービスで印字されたものです。サービス内容の確認は、<http://www.etc-netai.jp/> にアクセスして下さい。

019

ご利用ありがとうございます。  
利用証明書



料金所(自) 高松西  
料金所(至) 南国

16年 7月31日  
15時49分

割引前料金 ¥2,960-  
割引△ ¥890-  
通行料金 ¥2,070-  
(ETC料外)

車種 1

取扱番号  
A31607-314305-839836



本利用証明書は、ETC利用照会サービスで印字されたものです。サービス内容の確認は、<http://www.etc-netai.jp/> にアクセスして下さい。

019

旅費計算書

別紙

1

議員名 野町雅樹



調査期間	2016/7/26～7/29				
調査先等	①林活地方議連全国連絡会議総会 ②宮城県気仙沼市役所、南三陸町役場、広域消防署、大震災被災現場での調査				
場 所	①東京都千代田区霞ヶ関3-2-5 (霞が関ビル) ②宮城県気仙沼市、南三陸町内				
活動内容等	①林活地方議連全国連絡会議総会及び記念講演 ②東日本大震災から5年が経過した被災地における復興の現状及び防災減災対策の改善点に関する調査				
	利用区間	自家用車 (29円/km)	鉄道賃等	航空賃	金額 (円)
	自宅→高知龍馬空港 (往復)	39.8 km -			
	高知龍馬空港→羽田 空港 (往復)	- km		東京1泊パック料金 39300	39,300
	羽田空港→霞が関→ 品川 (泊)	- km	モノレール JR 地下鉄 800+330		1,130
	品川→気仙沼 (泊)	- km	新幹線乗車券他 14300		14,300
	気仙沼→仙台 (泊)→ 羽田空港	- km	新幹線乗車券他 15920+490		16,410
	走行距離合計	39 km 1,131			1,131
	宿 泊 料 (7/27)	7,700 円	×	1 泊	7,700
	宿 泊 料 (7/28)	9,900 円	×	1 泊	9,900
	宿泊諸費 (7/26)	4,400 円	×	1 泊	4,400
	宿泊所費 (7/27, 7/28)	3,400 円	×	2 泊	6,800
	旅行雑費	1,200 円	×	2 日	2,400
	旅行雑費	700 円	×	2 日	1,400
	そ の 他	レンタカー代(2日分)		10,000 円	10,000
	そ の 他	駐車場代		2,600 円	2,600
	合 計				117,471
備 考	※宿泊代は朝食付きだが分離不可 ※7/28宿泊料は乙地方の上限額を計上 ※現地での調査はレンタカーを使用				

※活動内容等について、スペースが足りない場合は、別途報告資料を添付してください。  
 ※記載する必要がある場合 (県外へ出張した場合又は県内で宿泊した場合)  
 ※領収書等は裏面に貼付すること。



【領収書内訳】

内 容	金額(円)
高知龍馬空港～羽田空港 (往復) 航空券、7/26宿泊料	39,300 .
東京～気仙沼 新幹線特急券+乗車券	14,300 .
気仙沼～仙台～東京 新幹線特急券+乗車券	15,920 .
7/27宿泊料	7,700 .
7/28宿泊料	10,700 .
合 計	87,920 .

No. 027577

領 収 証

平成 28 年 8 月 2 日

野 町 雅 樹 様

内訳

金額 

¥	8	7	9	2	0	-
---	---	---	---	---	---	---

<input type="checkbox"/> 現金	¥
<input type="checkbox"/> 小切手	¥
	No.
<input checked="" type="checkbox"/> 振込	¥87,920-
出発日	ツアーコード
7/26	A-7

但 7/26～29 気仙沼行旅費

上記金額領収いたしました



株式会社とさでんトラベル

高知市知寄町2丁目2-41 (知寄町マンション)  
TEL<088>882-0111 FAX<088>883-2877





※レンタカー代(2日分)、気仙沼～南三陸町間

領 収 証

No. 009445

平成 28 年 7 月 27 日

野町 雅樹 殿

¥ 9 / 1 0 0 0 0

印  
紙

上記金額正に領収致しました。

内	車 輛 代	
	部 品 代	
	修 理 代	
	整 備 代	
	自賠責保険料	
訳	自動車重量税	
	登録印紙代	
	代行手数料	
	275417	

内 訳	現 金	✓
	小 切 手	
	手 形	
	相 殺	

钣金・塗装・車検・エンドラスト

菅原自動車株式会社

気仙沼市松川前122 電話0226(23)6633

新車・中古車販売

菅原自動車販売

気仙沼市岩ヶ崎137-1 電話0226(23)6655

取扱者印



車番

領収書並びに駐車券

出場時刻	29
入場時刻	16:07-26:06:55
合 計	¥
キー預り	¥2600円 日章

電話 (088) 864-0011

営業時間 AM6:00～航空最終便迄

安心警備、アラーム付

日章駐車場

南国市久枝乙630

