年度区分	整理番号
令和2年度	1

議員名　三　石　文　隆

政務活動費支出伝票（議員用）

金	12,000 円	支出年月日	2 年 4 月 16 日

① 調査研究費　2 研修費　3 広報広聴費　4 要請陳情等活動費　5 会議費
6 資料作成費　7 資料購入費　8 事務所費　9 事務費　10 人件費

内　容	日本会議年会費（令和2年4月～令和3年3月分）

領収書等貼付（重ならないようにすること。按分率その他必要な事項を伝票の余白に補記すること。）

振替払込請求書兼受領証

口座記号番号	※	0	0	1	3	0	―	※ 5	通常払込料金加入者負担	
	※		7	1	9	7	2	4		
加入者名	※ 日本会議会員係									
金額		千	百	十	万	千	百	十	円	
	※				1	2	0	0	0	
ご依頼人	※ No. 85573 高知県議会議員 三石　文隆　様									
料金	日附印 02-04-16 高知県庁内 郵便局									
備考	(64217) N94160007									

記載事項を訂正した場合は、その箇所に訂正印を押してください。

この受領証は、大切に保管してください。

※受領証の金額 12,000円は、
「日本会議年会費（令和2年4月～令和3年3月分）」である

年度区分	整理番号
令和2年度	2

議員名　三　石　文　隆

政務活動費支出伝票（議員用）

金	2,095 円	支出年月日	2 年 4 月 16 日

1 調査研究費　2 研修費　3 広報広聴費　4 要請陳情等活動費　5 会議費
6 資料作成費　7 資料購入費　8 事務所費　(9) 事務費　10 人件費

内　容	事務用品代

領収書等貼付（重ならないようにすること。按分率その他必要な事項を伝票の余白に補記すること。）

0002－5038　　2020年 4月 7日火曜日

三石文隆 様

領収証

￥2,095－

（消費税 ￥190）

但し、文具代

有限会社 内田文昌[redacted]
高知市本町1丁目3[redacted]
TEL 088－824－1277
FAX 088－823－1964

担当者 [redacted]
領収証No 4133

＊保管上のお願い
財布等で保管戴く場合、印刷面を内側に折って保管願います。

年度区分	整理番号
令和2年度	3

議員名　三　石　文　隆

政務活動費支出伝票（議員用）

金	4,616 円	支出年月日	2 年 4 月 16 日

1 調査研究費　2 研修費　3 広報広聴費　4 要請陳情等活動費　5 会議費
⑥ 資料作成費　7 資料購入費　8 事務所費　9 事務費　10 人件費

内　容	カラープリント代

領収書等貼付（重ならないようにすること。按分率その他必要な事項を伝票の余白に補記すること。）

カメラのキタムラ　スタジオマリオ
カメラのキタムラ

高知／堺町店
088-822-1641
2020年04月15日(水)11時45分#253511
店4010ﾚｼﾞ01 担[redacted]
(対象取引ﾚｼｰﾄ No.253510)

領　収　証

三石文隆 様

¥4，616－
(消費税等内税　¥419)

但し、政策立案の為の
カラープリント代
上記正に領収いたしま[redacted]

2020年04月15日

内　訳

現金　¥5,006
お釣り　¥390

※本票管理上のお願い
財布、手帳等に挟んで保管頂く場合は、印刷面を内側に折るようお願いいたします。

年度区分	整理番号
令和2年度	4

議員名　三　石　文　隆

政務活動費支出伝票（議員用）

金	700	円	支出年月日	2年　6月　4日

1　調査研究費　2　研修費　3　広報広聴費　4　要請陳情等活動費　5　会議費
6　資料作成費　⑦　資料購入費　8　事務所費　9　事務費　10　人件費

内　容	高知市職員録代

領収書等貼付（重ならないようにすること。按分率その他必要な事項を伝票の余白に補記すること。）

三石文隆　様

領　収　証

領収証No０３２４
２０２０年０６月０４日

￥７００－

（消費税　¥0，特消税　¥0）
但し　職員録代として

高知市出納員
広聴広報課　情報公開・
市民相談センター
０８８－８２３－９４１２

※本証保管上のお願い
財布等で保管戴く場合
印刷面を内側に折って
保管願います。

No２２７９

年度区分	整理番号
令和2年度	5

議員名　三　石　文　隆

政務活動費支出伝票（議員用）

金	918 円	支出年月日	2年 6月 30日

1 調査研究費	2 研修費	3 広報広聴費	4 要請陳情等活動費	5 会議費
6 資料作成費	7 資料購入費	⑧ 事務所費	9 事務費	10 人件費

内　容	事務所水道使用料（令和2年4月・5月分）

領収書等貼付（重ならないようにすること。按分率その他必要な事項を伝票の余白に補記すること。）

1,837 円 × 50% ＝ 918.5 円

事務所水道使用料（令和2年4月・5月分）

月	支払日	支払い金額	利用期間
4月・5月	5月27日	1,837	3 / 26 ～ 5 / 25

高知市水道料金等　納入通知書　兼　領収書 ㊙

使用場所　高知市福井扇町１３－２７
　　２Ｆ　事務所
使用者名　三石　文隆　様

水栓番号	調定年月	使用水量	水道料金
1148336	令和 2年 4月・令和 2年 5月分 147055	5m3	1,837円 (167)円
使用期間		汚水排除量	下水道使用料
令和 2年 3月26日～令和 2年 5月25日		0m3	0円 (0)円
合計金額	1,837円 (167)円		

※（　）内は各消費税等相当額。枠内の各金額は消費税を含めた金額です。

発行日	令和 2年 5月25日	口座番号	01610-2-960712
納期限	令和 2年 6月22日	加入者名	高知市上下水道事業管理者

領収日付印のないもの又は金額を訂正したものは無効です。

ここから切り取ってお持ちください

水道料金等は，納期限までにお支払いください。
本領収書はお支払いの証明となりますので，大切に保管してください。

上記金額を領収しました。
ありがとうございました。
収入印紙不要

領収日付印
受払済
2.5.27
高知銀行
福井

高知市上下水道事業管理者
山本三四

この用紙を切り取ってお客さまにお渡しください　＞　お客さま控え　収納代行：株式会社電算システム

年度区分	整理番号
令和2年度	6

議員名　三　石　文　隆

政務活動費支出伝票（議員用）

金	15,228 円	支出年月日	2 年 6 月 30 日

1 調査研究費　2 研修費　3 広報広聴費　4 要請陳情等活動費　5 会議費
6 資料作成費　7 資料購入費　8 事務所費　⑨ 事務費　10 人件費

内　容	事務所電話機及び主装置リース料（令和2年4月～6月分）

領収書等貼付（重ならないようにすること。按分率その他必要な事項を伝票の余白に補記すること。）

30,456　円 × 50% ＝ 15,228.0 円

事務所電話機及び主装置リース料（令和2年4月～6月分）

整理番号	支払日	支払い金額	利用期間
1	4月6日	10,152	4 / 1 ～ 4 / 30
2	5月7日	10,152	5 / 1 ～ 5 / 31
3	6月4日	10,152	6 / 1 ～ 6 / 30
合計		30,456	

※領収証の内容は、「電話機及び主装置リース料」である。

年度区分	整理番号
令和2年度	6

領収書等貼付（重ならないようにすること。按分率その他必要な事項を伝票の余白に補記すること。）

議員名　三石文隆

整理番号①

三石文隆事務所　御中

発行日　2020年04月08日

領収証番号　0000001559

領収証

リコーリース株式会社

東京都千代田区紀尾井町4－1

毎々格別のお引立てにあずかり厚くお礼申し上げます。
下記金額を正に領収させていただきましたこと、お知らせ申し上げます。

領収日	2020年 4月 6日
領収額	10,152 円

印紙税申告納付につき江東西税務署承認済

お支払方法	口座振替
振替口座	[redacted] 口座番号の下3桁は、お客様情報保護のため「＊＊＊」と表示しています。 ミツイシ　フミタカ

領収明細書

契約番号	請求期間	回数	金額	消費税等
A071333724-000	20. 4. 1～20. 4. 30	8	9400	752

続きは裏面をご覧ください。

年度区分	整理番号
令和2年度	6

領収書等貼付（重ならないようにすること。按分率その他必要な事項を伝票の余白に補記すること。）

議員名　三石文隆

整理番号②

三石文隆事務所　御中

発行日　2020年05月11日

領収証番号　0000001611

領収証

リコーリース株式会社

東京都千代田区紀尾井町4－1

毎々格別のお引立てにあずかり厚くお礼申し上げます。
下記金額を正に領収させていただきましたこと、お知らせ申し上げます。

領収日	2020年 5月 7日
領収額	10,152 円

印紙税申告納付につき江東西税務署承認済

お支払方法	口座振替
振替口座	[redacted] 口座番号の下3桁は、お客様情報保護のため「＊＊＊」と表示しています。 ミツイシ　フミタカ

領収明細書

契約番号	請求期間	回数	金額	消費税等
A071333724-000	20. 5. 1～20. 5. 31	9	9400	752

続きは裏面をご覧ください。

年度区分	整理番号
令和2年度	6

議員名　三　石　文　隆

領収書等貼付（重ならないようにすること。按分率その他必要な事項を伝票の余白に補記すること。）

整理番号③

三石文隆事務所　御中

発行日　2020年06月08日

領収証番号　0000001582

リコーリース株式会社

東京都千代田区紀尾井町4－1

領　収　証

毎々格別のお引立てにあずかり厚くお礼申し上げます。
下記金額を正に領収させていただきましたこと、お知らせ申し上げます。

領収日	2020年6月4日
領収額	10,152円

印紙税申告納付につき江東西税務署承認済

お支払方法	口座振替
振替口座	[redacted] 口座番号の下3桁は、お客様情報保護のため「＊＊＊」と表示しています。 ミツイシ フミタカ

領収明細書

契約番号	請求期間	回数	金額	消費税等
A071333724-000	20. 6. 1～20. 6. 30	10	9400	752

続きは裏面をご覧ください。

年度区分	整理番号
令和2年度	7

議員名　三　石　文　隆

政務活動費支出伝票（議員用）

金	12,334 円	支出年月日	2 年 6 月 30 日

1 調査研究費　2 研修費　3 広報広聴費　4 要請陳情等活動費　5 会議費
6 資料作成費　7 資料購入費　⑧ 事務所費　9 事務費　10 人件費

内　容	事務所電気使用料（令和2年4月～6月分）

領収書等貼付（重ならないようにすること。按分率その他必要な事項を伝票の余白に補記すること。）

24,669　円 × 50% ＝ 12,334.5　円

事務所電気使用料（令和2年4月～6月分）

整理番号	月	支払日	① 支払い金額	② 計上不可金額	計上金額 (①－②)	利用期間
1	4月	4月24日	11,364	0	11,364	3 / 5 ～ 4 / 5
2	5月	5月28日	7,504	0	7,504	4 / 6 ～ 5 / 7
3	6月	6月25日	5,801	0	5,801	5 / 8 ～ 6 / 4
合計			24,669	0	24,669	

整理番号①

2020年04月28日 作成

電 気 料 金 等 口 座 振 替 済 の お 知 ら せ

日頃は格別のお引き立てをいただきありがとうございます。
下記の金額を口座振替によりお支払いを受けましたので、お知らせいたします。

合計請求番号	200010112136
請求年月	2020年04月分
領収金額	11,364 円

金融機関	[redacted]
預金種別	
口座番号（下6桁）	
振替月日	2020年04月24日

ご契約番号	お客さま名	ご契約種別等	年月分	金額	消費税等相当額（再掲）
3010117406	三石 文隆 様	おトクｅプラン	2020年04月分	11,364 円	1,032 円

2020年04月09日 作成

電気ご使用量のお知らせ Electricity Service Statement

三石 文隆 様

2020年04月分	ご使用期間 03月05日 ～ 04月05日		
当月検針日 04月06日	次回検針日 05月08日		
当月ご使用量 Electricity used	前年同月ご使用量		
402 kWh			

ご契約番号	3010117406		
ご契約種別	おトクｅプラン		
	契約種別コード	C4	
ご請求金額 Total charge	振替予定日	支払期日	
11,364 円	04月24日	05月11日	

ご使用場所：高知市 福井扇町 １３－２７ コーポ扇町２Ｆ

整理番号②

2020年05月30日 作成

電気料金等口座振替済のお知らせ

日頃は格別のお引き立てをいただきありがとうございます。
下記の金額を口座振替によりお支払いを受けましたので、お知らせいたします。

ご請求番号	200010112136
請求年月	2020年05月分
領収金額	7,504 円

金融機関	[redacted]
預金種別	
口座番号(下3桁)	
振替月日	2020年05月28日

ご契約番号	お客さま名	ご契約種別等	年月分	金額	消費税等相当額(再掲)
3010117406	三石 文隆 様	おトクｅプラン	2020年05月分	7,504 円	681 円

2020年05月14日 作成

電気ご使用量のお知らせ Electricity Service Statement

三石 文隆 様

ご契約番号	3010117406
ご契約種別	おトクｅプラン
契約種別コード	C4

2020年05月分	ご使用期間 04月06日 ～ 05月07日	
当月検針日 05月08日	次回検針日 06月05日	
当月ご使用量 Electricity used	前年同月ご使用量	
275 kWh		

ご請求金額 Total charge	振替予定日	支払期日
7,504 円	05月28日	06月15日

ご使用場所：高知市 福井扇町 １３－２７ コーポ扇町２Ｆ

整理番号③

2020年06月27日 作成

電気料金等口座振替済のお知らせ

日頃は格別のお引き立てをいただきありがとうございます。
下記の金額を口座振替によりお支払いを受けましたので、お知らせいたします。

ご請求番号	200010112136
請求年月	2020年06月分
領収金額	5,801 円

金融機関	[redacted]
預金種別	
口座番号(下3桁)	
振替月日	2020年06月25日

ご契約番号	お客さま名	ご契約種別等	年月分	金額	消費税等相当額(再掲)
3010117406	三石 文隆 様	おトクｅプラン	2020年06月分	5,801 円	527 円

2020年06月11日 作成

電気ご使用量のお知らせ Electricity Service Statement

三石 文隆 様

ご契約番号	3010117406
ご契約種別	おトクｅプラン
契約種別コード	C4

2020年06月分	ご使用期間 05月08日 ～ 06月04日
当月検針日 06月05日	次回検針日 07月06日

当月ご使用量 Electricity used	前年同月ご使用量
218 kWh	

ご請求金額 Total charge	振替予定日	支払期日
5,801 円	06月25日	07月13日

ご使用場所：高知市 福井扇町 １３－２７ コーポ扇町２Ｆ

年度区分	整理番号
令和2年度	8

議員名　三　石　文　隆

政務活動費支出伝票（議員用）

金	2,636 円	支出年月日	2 年 6 月 30 日

1 調査研究費　2 研修費　3 広報広聴費　4 要請陳情等活動費　5 会議費
6 資料作成費　7 資料購入費　⑧ 事務所費　9 事務費　10 人件費

内　容	事務所(共有部分)電気使用料（令和2年4月～6月分）

領収書等貼付（重ならないようにすること。按分率その他必要な事項を伝票の余白に補記すること。）

10,545　円 × 25% ＝ 2,636.3 円

事務所(共有部分)電気使用料（令和2年4月～6月分）

整理番号	月	支払日	① 支払い金額	② 計上不可金額	計上金額 (①－②)	利用期間
1	4月	4月16日	3,662	0	3,662	3 / 5 ～ 4 / 5
2	5月	5月20日	3,286	0	3,286	4 / 6 ～ 5 / 7
3	6月	6月16日	3,597	0	3,597	5 / 8 ～ 6 / 4
合計			10,545	0	10,545	

年度区分	整理番号
令和2年度	8

議員名　三　石　文　隆

領収書等貼付（重ならないようにすること。按分率その他必要な事項を伝票の余白に補記すること。）

(A)　電気料金等振込金受領証

令和 2年 4月分　ご使用期間　3月 5日～ 4月 5日

お客さま番号（支払契約番号）
311 3071 13 2810　三石 文隆 様

金額（円）：3662　消費税等相当額（再掲）円：332
燃料費調整額（再掲）円：-71　再エネ発電促進賦課金等（再掲）円：427

契約種別	使用電力量 kWh	契約電力 kVA・kW・A	力率 %	金額の内訳 円	延滞利息額等（再掲）円
04	145			3662	

定額　10W　20W　40W　60W　100W以上　50V　100V以上　精算額（再掲）円

上記お振込金額を受領いたしました。

支払期日：2年 5月 7日
お取扱期限日：2年 5月22日

受領（日）付印：受払済 2 4.16 高知銀行 福井

お問い合わせ先：高知支店 0120-410-430

四国電力株式会社

○本証により当社の集金員が収納することはありません。
○受領印のないものおよび金額を訂正したものは無効です。

（お客さま控え）　（裏面もご覧ください）

整理番号①

支払日：
令和2年 4月16日

(A)　電気料金等振込金受領証

令和 2年 5月分　ご使用期間　4月 6日～ 5月 7日

お客さま番号（支払契約番号）
311 3071 13 2810　三石 文隆 様

金額（円）：3286　消費税等相当額（再掲）円：298
燃料費調整額（再掲）円：-62　再エネ発電促進賦課金等（再掲）円：393

契約種別	使用電力量 kWh	契約電力 kVA・kW・A	力率 %	金額の内訳 円	延滞利息額等（再掲）円
04	132			3286	

定額　10W　20W　40W　60W　100W以上　50V　100V以上　精算額（再掲）円

上記お振込金額を受領いたしました。

支払期日：2年 6月 8日
お取扱期限日：2年 6月23日

受領（日）付印：受払済 2 5.20 高知銀行 福井

お問い合わせ先：高知支店 0120-410-430

四国電力株式会社

○本証により当社の集金員が収納することはありません。
○受領印のないものおよび金額を訂正したものは無効です。

（お客さま控え）　（裏面もご覧ください）

整理番号②

年度区分	整理番号
令和2年度	8

議員名　三　石　文　隆

領収書等貼付（重ならないようにすること。按分率その他必要な事項を伝票の余白に補記すること。）

整理番号③

(A)　電気料金等振込金受領証

令和 2年 6月分　ご使用期間　5月 8日～ 6月 4日

お客さま番号（支払契約番号）
311307113 2810　三石 文隆 様

金額（円）：3597　消費税等相当額（再掲）円：327

燃料費調整額（再掲）円：−81　再エネ発電促進賦課金等（再掲）円：426

契約種別	使用電力量 kWh	契約電力 kVA・kW・A	力率 %	金額の内訳 円	延滞利息額等（再掲）円
04	143	▲		3597	
		▲			
		▲			
		▲			
		▲			
		▲			
		▲			

定額：10W / 20W / 40W / 60W / 100W以上 / 50V 100V以上　精算額（再掲）円

上記お振込金額を受領いたしました。

支払期日	お取扱期限日
2年 7月 6日	2年 7月21日

受領日付印：受払済 2.6.16 四国銀行 福井

お問い合わせ先　高知 支店　0120-410-430

四国電力株式会社

○本証により当社の集金員が収納することはありません。
○受領印のないものおよび金額を訂正したものは無効です。

（お客さま控え）

（裏面もご覧ください）

年度区分	整理番号
令和2年度	9

議員名　三　石　文　隆

政務活動費支出伝票（議員用）

金　1,968　円	支出年月日	2年　6月　30日

1　調査研究費　2　研修費　3　広報広聴費　4　要請陳情等活動費　5　会議費
6　資料作成費　7　資料購入費　⑧　事務所費　9　事務費　10　人件費

内　容	事務所ガス使用料（令和2年4月～6月分）

領収書等貼付（重ならないようにすること。按分率その他必要な事項を伝票の余白に補記すること。）

3,937　円 × 50% ＝ 1,968.5　円

事務所ガス使用料（令和2年4月～6月分）

整理番号	月	支払日	支払い金額	利用期間
1	4月	4月28日	1,695	3 / 24 ～ 4 / 23
2	5月	5月27日	1,121	4 / 24 ～ 5 / 23
3	6月	6月26日	1,121	5 / 24 ～ 6 / 23
合計			3,937	

年度区分	整理番号
令和2年度	9

議員名　三　石　文　隆

領収書等貼付（重ならないようにすること。按分率その他必要な事項を伝票の余白に補記すること。）

整理番号①

ガス料金等領収証

三石　文隆　様

領収内訳			
ガス料金（税込）		1425	円
リース他（税込）		270	円
内消費税等相当額		149	円
ご使用量		2	㎥

検針日	23日
支払期限日	5月25日

2020年　4月分

支店 お客さま番号
400737422

料金表種別	領収金額
A	1,695 円

上記金額を領収いたしました。
2020年 4月28日

四国ガス株式会社 高知支[redacted]
TEL 088-[redacted]-5005

○ 本証に領収印および受領印なきもの、または金額を訂正したものは無効です。
○ 支払期限日は検針日等料金が確定した日の翌日から起算して30日目となります。
○ 支払期限日を過ぎてからお支払いの場合は、その経過日数に応じて1日あたり0.0274％の延滞利息をご請求させていただきます。
ただし、支払期限日の翌日から10日以内にお支払いいただいた場合は、延滞利息をいただきません。
延滞利息は、原則として、お客さまが延滞利息算定の対象となる料金を支払われた日以降、最初に支払義務が発生する料金とあわせてお支払いいただきます。
○ 上記金額には消費税法による消費税の条項が適用されております。　（裏面もご覧下さい）

印紙税申告納付につき今治税務署承認済

整理番号②

ガス料金等領収証

三石　文隆　様

領収内訳			
ガス料金（税込）		851	円
リース他（税込）		270	円
内消費税等相当額		97	円
ご使用量		0	㎥

検針日	23日
支払期限日	6月22日

2020年　5月分

支店 お客さま番号
400737422

料金表種別	領収金額
A	1,121 円

上記金額を領収いたしました。
2020年 5月27日

四国ガス株式会社 高知支[redacted]
TEL 088-[redacted]-5005

○ 本証に領収印および受領印なきもの、または金額を訂正したものは無効です。
○ 支払期限日は検針日等料金が確定した日の翌日から起算して30日目となります。
○ 支払期限日を過ぎてからお支払いの場合は、その経過日数に応じて1日あたり0.0274％の延滞利息をご請求させていただきます。
ただし、支払期限日の翌日から10日以内にお支払いいただいた場合は、延滞利息をいただきません。
延滞利息は、原則として、お客さまが延滞利息算定の対象となる料金を支払われた日以降、最初に支払義務が発生する料金とあわせてお支払いいただきます。
○ 上記金額には消費税法による消費税の条項が適用されております。　（裏面もご覧下さい）

印紙税申告納付につき今治税務署承認済

年度区分	整理番号
令和2年度	9

議員名　三　石　文　隆

領収書等貼付(重ならないようにすること。按分率その他必要な事項を伝票の余白に補記すること。)

整理番号③

ガス料金等領収証

三石　文隆　様

領収内訳			
	ガス料金(税込)	851	円
	リース他(税込)	270	円
	内消費税等相当額	97	円
	ご使用量	0	㎥

検針日	23日
支払期限日	7月27日

2020年　6月分

支店 お客さま番号
400737422

料金表種別	領収金額
A	1,121円

上記金額を領収いたしました。

2020年 6月26日

四国ガス株式会社 高知支[redacted]
TEL 088-[redacted]-5005

- 本証に領収印および受領印なきもの、または金額を訂正したものは無効です。
- 支払期限日は検針日等料金が確定した日の翌日から起算して30日目となります。
- 支払期限日を過ぎてからお支払いの場合は、その経過日数に応じて1日あたり0.0274％の延滞利息をご請求させていただきます。
  ただし、支払期限日の翌日から10日以内にお支払いいただいた場合は、延滞利息をいただきません。
  延滞利息は、原則として、お客さまが延滞利息算定の対象となる料金を支払われた日以降、最初に支払義務が発生する料金とあわせてお支払いいただきます。
- 上記金額には消費税法による消費税の条項が適用されております。　(裏面もご覧下さい)

印紙税申告納付につき今治税務署承認済

年度区分	整理番号
令和2年度	10

議員名　三　石　文　隆

政務活動費支出伝票（議員用）

金　19,082　円	支出年月日	2　年　6　月　30　日

1　調査研究費　2　研修費　3　広報広聴費　4　要請陳情等活動費　5　会議費
6　資料作成費　7　資料購入費　8　事務所費　⑨　事務費　10　人件費

内　容	携帯電話利用料（令和2年3月～5月請求分）

領収書等貼付（重ならないようにすること。按分率その他必要な事項を伝票の余白に補記すること。）

38,165　円 × 50% ＝ 19,082.5　円

携帯電話利用料（令和2年3月～5月請求分）

整理番号	請求月	支払日	① 支払い金額	② 計上不可金額	計上金額 (①－②)	利用期間
1	3月	3月31日	13,417	716	12,701	2 / 1 ～ 2 / 29
2	4月	4月30日	13,479	716	12,763	3 / 1 ～ 3 / 31
3	5月	6月1日	13,417	716	12,701	4 / 1 ～ 4 / 30
合計			40,313	2,148	38,165	

年度区分	整理番号
令和2年度	10

議員名　三　石　文　隆

整理番号①

ＮＴＴファイナンス株式会社　電話料金等料金領収証（ドコモご利用分）
RECEIPT OF TELECOMMUNICATION CHARGES

お客様電話番号等 (BILLING NUMBER) お客様番号 (CUSTOMER NUMBER)
[redacted]

（２０２０年　４月１３日発行）

２０２０年　３月ご請求分	
２０２０年　３月　３１日振替	
領収金額(AMOUNT RECEIVED)	１３，４１７円
金融機関名 BANK/POST OFFICE	＊＊＊＊＊＊＊＊＊＊＊＊＊＊
口座番号 ACCOUNT	＊＊＊

ご請求先氏名 (CUSTOMER NAME)
三石　文隆　様

右記、ご利用料金を口座振替により領収いたしました。
The following amount was transferred from your account.

印紙税申告納付につき芝税務署承認済

ＮＴＴファイナンス株式会社
〒108－0075
東京都港区港南１－２－70

整理番号②

ＮＴＴファイナンス株式会社　電話料金等料金領収証（ドコモご利用分）
RECEIPT OF TELECOMMUNICATION CHARGES

お客様電話番号等 (BILLING NUMBER) お客様番号 (CUSTOMER NUMBER)
[redacted]

（２０２０年　５月１５日発行）

２０２０年　４月ご請求分	
２０２０年　４月　３０日振替	
領収金額(AMOUNT RECEIVED)	１３，４７９円
金融機関名 BANK/POST OFFICE	＊＊＊＊＊＊＊＊＊＊＊＊＊＊
口座番号 ACCOUNT	＊＊＊

ご請求先氏名 (CUSTOMER NAME)
三石　文隆　様

右記、ご利用料金を口座振替により領収いたしました。
The following amount was transferred from your account.

印紙税申告納付につき芝税務署承認済

ＮＴＴファイナンス株式会社
〒108－0075
東京都港区港南１－２－70

年度区分	整理番号
令和2年度	10

議員名　三　石　文　隆

整理番号③

ＮＴＴファイナンス株式会社　電話料金等料金領収証（ドコモご利用分）
RECEIPT OF TELECOMMUNICATION CHARGES

（２０２０年　６月１４日発行）

お客様電話番号等
(BILLING NUMBER)
お客様番号
(CUSTOMER NUMBER)
[redacted]

ご請求先氏名
(CUSTOMER NAME)
三石　文隆　様

２０２０年　５月ご請求分	
２０２０年　６月　１日振替	
領収金額(AMOUNT RECEIVED)	１３，４１７円
金融機関名 BANK/POST OFFICE	＊＊＊＊＊＊＊＊＊＊＊＊＊＊
口座番号 ACCOUNT	＊＊＊

右記、ご利用料金を口座振替により領収いたしました。
The following amount was transferred from your account.

印紙税申告納付につき芝税務署承認済

ＮＴＴファイナンス株式会社
〒108－0075
東京都港区港南１－２－70

年度区分	整理番号
令和2年度	11

議員名　三　石　文　隆

政務活動費支出伝票（議員用）

金	2,640 円	支出年月日	2 年 6 月 30 日

1 調査研究費　2 研修費　3 広報広聴費　4 要請陳情等活動費　5 会議費
6 資料作成費　7 資料購入費　8 事務所費　⑨ 事務費　10 人件費

内　容	コピーカウンター料（令和2年3月～5月分）

領収書等貼付（重ならないようにすること。按分率その他必要な事項を伝票の余白に補記すること。）

5,280　円 × 50% ＝ 2,640.0　円

コピーカウンター料（令和2年3月～5月分）

整理番号	利用月	支払日	支払い金額
1	3月分	4月6日	1,760
2	4月分	5月12日	1,760
3	5月分	6月16日	1,760
合計			5,280

※宛名が、「三石 文隆事務所」となっているが、
支払は、「三石、文隆」である

年度区分	整理番号
令和2年度	11

議員名　三　石　文　隆

領収書等貼付（重ならないようにすること。按分率その他必要な事項を伝票の余白に補記すること。）

整理番号①　（3月分コピーカウンター料）

領　収　証

No. 233180

三石文隆事務所 様

金額	拾	億	千	百	拾	万	千	百	拾	円
						¥	1	7	6	0

収入印紙

但し　PPCカウンター料として

毎度有難うございます　上記のとおり領収致しました

2020年　4月　6日

内訳	
	現金
	小切手
	相殺
	振込・引落
	手形
手形期日	年　月　日

株式会社富士
高知市[redacted]42
TEL[redacted](代)

取扱者印

※金額の先頭に¥が無いもの扱者印の無いもの、金額を訂正したもの、複写でないものは無効と致します。

整理番号②　（4月分コピーカウンター料）

領　収　証

No. 233194

三石文隆事務所 様

金額	拾	億	千	百	拾	万	千	百	拾	円
						¥	1	7	6	0

収入印紙

但し　PPCカウンター料として

毎度有難うございます　上記のとおり領収致しました

2020年　5月　12日

内訳	
	現金
	小切手
	相殺
	振込・引落
	手形
手形期日	年　月　日

株式会社富士
高知市[redacted]42
TEL[redacted](代)

取扱者印

※金額の先頭に¥が無いもの扱者印の無いもの、金額を訂正したもの、複写でないものは無効と致します。

年度区分	整理番号
令和2年度	11

議員名　三　石　文　隆

領収書等貼付（重ならないようにすること。按分率その他必要な事項を伝票の余白に補記すること。）

整理番号③　（5月分コピーカウンター料）

領　収　証

No. 233662

三石文隆事務所 様

金額	拾	億	千	百	拾	万	千	百	拾	円
						¥	1	7	6	0

収入印紙

但し PPCカウンター料として

毎度有難うございます　上記のとおり領収致しました

2020年　6月　16日

内訳		
	現金	
	小切手	
	相殺	
	振込・引落	
	手形	
手形期日		年　月　日

株式会社 富士
高知市[illegible]番地42
TEL [illegible]（代）

取扱者印 [redacted]

※金額の先頭に¥が無いもの扱者印の無いもの、金額を訂正したもの、複写でないものは無効と致します。

年度区分	整理番号
令和2年度	12

議員名　三　石　文　隆

政務活動費支出伝票（議員用）

金	11,631 円	支出年月日	2 年 6 月 30 日

1 調査研究費　2 研修費　3 広報広聴費　4 要請陳情等活動費　5 会議費
6 資料作成費　⑦ 資料購入費　8 事務所費　9 事務費　10 人件費

内　容	高知新聞購読料（令和2年4月～6月分）

領収書等貼付（重ならないようにすること。按分率その他必要な事項を伝票の余白に補記すること。）

3,877 円 × 3 ヶ月分 ＝ 11,631 円

整理番号	利用月	支払日	支払い金額
1	4月分	4月27日	3,877
2	5月分	5月27日	3,877
3	6月分	6月29日	3,877
合計			11,631

年度区分	整理番号
令和2年度	12

議員名　三　石　文　隆

領収書等貼付（重ならないようにすること。按分率その他必要な事項を伝票の余白に補記すること。）

整理番号①

領　収　証

T:14. K:14. No. 9　　2年 4月27日

三石 文隆 様

ご購読紙	部　数	金　額
高知新聞	1	3877

2020年 4月分　領収致しました　合計 ¥3,877

連絡事項　上記新聞代は消費税込・軽減税率適用

高知市福井扇町８番８号
(有)高知新聞門屋販売所
代表取締役 門 屋 幸 彦
TEL (088) 826-2728 FAX826-2729

扱人印 [redacted]

毎度ご愛読ありがとうございます。
購読料のお支払いは
便利な口座振替をぜひご利用下さい。

整理番号②

領　収　証

T:14. K:14. No. 10　　2年 5月27日

三石 文隆 様

ご購読紙	部　数	金　額
高知新聞	1	3877

2020年 5月分　領収致しました　合計 ¥3,877

連絡事項　上記新聞代は消費税込・軽減税率適用

高知市福井扇町８番８号
(有)高知新聞門屋販売所
代表取締役 門 屋 幸 彦
TEL (088) 826-2728 FAX826-2729

扱人印 [redacted]

毎度ご愛読ありがとうございます。
購読料のお支払いは
便利な口座振替をぜひご利用下さい。

整理番号③

領　収　証

T:14. K:14. No. 9　　2年 6月29日

三石 文隆 様

ご購読紙	部　数	金　額
高知新聞	1	3877

2020年 6月分　領収致しました　合計 ¥3,877

連絡事項　上記新聞代は消費税込・軽減税率適用

高知市福井扇町８番８号
(有)高知新聞門屋販売所
代表取締役 門 屋 幸 彦
TEL (088) 826-2728 FAX826-2729

扱人印 [redacted]

毎度ご愛読ありがとうございます。
購読料のお支払いは
便利な口座振替をぜひご利用下さい。

年度区分	整理番号
令和2年度	13

議員名　三　石　文　隆

政務活動費支出伝票（議員用）

金	38,072 円	支出年月日	2 年 6 月 30 日

1 調査研究費　2 研修費　3 広報広聴費　4 要請陳情等活動費　5 会議費
6 資料作成費　7 資料購入費　8 事務所費　9 事務費　⑩ 人件費

内　容	健康保険料・厚生年金保険料・子ども・子育て拠出金(事業主負担分) (令和2年2月～4月分)

領収書等貼付（重ならないようにすること。按分率その他必要な事項を伝票の余白に補記すること。）

①健康保険料（合計）　27,711　円

②厚生年金保険料（合計）　46,665　円

③子ども・子育て拠出金（合計）　1,768　円

（ ① ＋ ② ＋ ③ ）× 50% ＝ 38,072.0 円

整理番号	月	納付日	健康保険料		厚生年金保険料		子ども・子育て拠出金	納付金額
			事業主負担①	個人負担	事業主負担②	個人負担	事業主負担③	
1	2月分	3月31日	8,679	8,678	15,555	15,555	578	49,045
2	3月分	4月30日	8,755	8,755	15,555	15,555	578	49,198
3	4月分	6月1日	10,277	10,276	15,555	15,555	612	52,275
合計			27,711	27,709	46,665	46,665	1,768	150,518

年度区分	整理番号
令和2年度	13

領収書等貼付（重ならないようにすること。按分率その他必要な事項を伝票の余白に補記すること。）

議員名　三石文隆

整理番号①

保険料納入告知額・領収済額通知書

1252

あなたの本月分保険料額は下記のとおりです。

なお、納入告知書を指定の金融機関に送付しましたから、指定振替日（納付期限）前日までに口座残高の確認をお願いします。

事業所整理記号	19ミハメ	事業所番号	05499
納付目的年月	令和 2年 3月	納付期限	令和 2年 4月 30日

健康勘定	厚生年金勘定	子ども・子育て支援勘定
健康保険料	厚生年金保険料	子ども・子育て拠出金
17,510	31,110	578
合計額	¥49,198円	

下記の金額を指定の金融機関から口座振替により受領しました。

令和 2年 2月分保険料	領収日	令和 2年 3月 31日
健康勘定	厚生年金勘定	子ども・子育て支援勘定
健康保険料	厚生年金保険料	子ども・子育て拠出金
17,357	31,110	578
合計額	¥49,045円	

令和 2年 4月 20日

歳入徴収官

厚生労働省年金局事業管理課長
（日本年金機構
高知西　　年金事務所）

780-0966　高知市　福井扇町 13-27

三石文隆県政事務所　三石文隆　様

39-W2-002866(2/2)　005732

（裏面へつづく）

年度区分	整理番号
令和2年度	13

領収書等貼付(重ならないようにすること。抜分率その他必要な事項を伝票の余白に補記すること。)

整理番号②

議員名　三石文隆

保険料納入告知額・領収済額通知書

1255

あなたの本月分保険料額は下記のとおりです。

なお、納入告知書を指定の金融機関に送付しましたから、指定振替日（納付期限）前日までに口座残高の確認をお願いします。

事業所整理記号	19ミハメ	事業所番号	05499

納付目的年月	令和 2年 4月	納付期限	令和 2年 6月 1日
健康勘定	厚生年金勘定		子ども・子育て支援勘定
健康保険料	厚生年金保険料		子ども・子育て拠出金
20,553	31,110		612
合計額	¥52,275円		

下記の金額を指定の金融機関から口座振替により受領しました。

令和 2年 3月分保険料		領収日	令和 2年 4月 30日
健康勘定	厚生年金勘定		子ども・子育て支援勘定
健康保険料	厚生年金保険料		子ども・子育て拠出金
17,510	31,110		578
合計額	¥49,198円		

令和 2年 5月 21日

歳入徴収官

厚生労働省年金局事業管理課長
（日本年金機構
高知西　　年金事務所）

780-0966　高知市　福井扇町 13-27

三石文隆県政事務所　三石文隆　様

39-W2-002881(2/2)　005762

（裏面へつづく）

年度区分	整理番号
令和2年度	13

領収書等貼付（重ならないようにすること。按分率その他必要な事項を伝票の余白に補記すること。）

整理番号③

議員名　三石文隆

保険料納入告知額・領収済額通知書

1245

あなたの本月分保険料額は下記のとおりです。

なお、納入告知書を指定の金融機関に送付しましたから、指定振替日（納付期限）前日までに口座残高の確認をお願いします。

事業所整理記号	19ミハメ	事業所番号	05499
納付目的年月	令和　2年　5月	納付期限	令和　2年　6月　30日

健康勘定	厚生年金勘定	子ども・子育て支援勘定
健康保険料	厚生年金保険料	子ども・子育て拠出金
20,553	31,110	612
合　計　額		¥52,275円

下記の金額を指定の金融機関から口座振替により受領しました。

令和　2年　4月分保険料	領収日	令和　2年　6月　1日

健康勘定	厚生年金勘定	子ども・子育て支援勘定
健康保険料	厚生年金保険料	子ども・子育て拠出金
20,553	31,110	612
合　計　額		¥52,275円

令和　2年　6月　19日

歳入徴収官

厚生労働省年金局事業管理課長
（日本年金機構
高知西　　年金事務所）

780-0966　高知市　福井扇町 13-27

三石文隆県政事務所　三石文隆　様

39-W2-002833(2/2)　005666

（裏面へつづく）

年度区分	整理番号
令和2年度	14

議員名　三　石　文　隆

政務活動費支出伝票（議員用）

金	10,821 円	支出年月日	2 年 6 月 30 日

1 調査研究費　2 研修費　3 広報広聴費　4 要請陳情等活動費　5 会議費
6 資料作成費　7 資料購入費　8 事務所費　9 事務費　⑩ 人件費

内　容	平成31年4月～令和2年3月確定①・令和2年度概算労働保険料②・一般拠出金③

領収書等貼付（重ならないようにすること。按分率その他必要な事項を伝票の余白に補記すること。）

① 8,412 円 ÷ 12 × 9 × 50% ＝ 3,154.5 円

② 20,400 円 ÷ 12 × 9 × 50% ＝ 7,650.0 円

③ 34 円 × 50% ＝ 17.0 円

① ＋ ② ＋ ③ ＝ 10,821.5 円

納付書・領収証書　労働保険　国庫金

※取扱庁名：高知労働局　　※取扱庁番号：00075597　　徴収勘定：保険料収入及び一般拠出金収入

労働保険特別会計 0847　厚生労働省所管 6118　※令和 02 年度

労働保険番号	都道府県	所掌	管轄	基幹番号	枝番号	※CD	※証券受領
	39	1	01	018062	-000	9	全部 / 一部

翌年度5月1日以降　現年度歳入組入

※会計年度（元号：令和は9）　元号 9 － 年度 2

※徴定年度（元号：平成は7、令和は9）　元号 9 － 年度 2

内訳	十	億	千	百	十	万	千	百	十	円
労働保険料						¥2	8	8	1	2
一般拠出金								¥3	4	
納付額（合計額）						¥2	8	8	4	6

納付の目的
1. 令和　□ 2 年度概算 1 期（全期又は1期）
2. 平成　3 1 年度確定

※収納区分：6 2　　※認決区分：

※内証券受領　円

（住所）〒780-0966　高知市福井扇町13番27号

（氏名）三石文隆県政事務所　三石　文隆　殿

39101018062-000　0004063　E

あて先
〒781-9548
高知市南金田1－39
高知労働総合庁舎
高知労働局

上記の合計額を領収しました。
領収日付印
12 受払済 2. 6. 30 四国銀行 県庁

納付の場所：日本銀行（本店・支店・代理店又は歳入代理店）、所轄都道府県労働局、所轄労働基準監督署

労働保険特別会計歳入徴収官

（納付者渡し）

年度区分	整理番号
令和2年度	15

議員名　三　石　文　隆

政務活動費支出伝票（議員用）

金　255,000　円	支出年月日	2年　6月　30日

1 調査研究費　2 研修費　3 広報広聴費　4 要請陳情等活動費　5 会議費
6 資料作成費　7 資料購入費　8 事務所費　9 事務費　⑩ 人件費

内　容	給料（令和2年4月～6月分）

領収書等貼付（重ならないようにすること。按分率その他必要な事項を伝票の余白に補記すること。）

510,000　円 × 50% ＝ 255,000.0　円

給料（令和2年4月～6月分）

整理番号	月	支払日	支払金額
1	4月分	4月30日	170,000
2	5月分	5月29日	170,000
3	6月分	6月30日	170,000
合計			510,000

※事業主との特約により、端数切り捨て処理

年度区分	整理番号
令和2年度	15

議員名　三　石　文　隆

領収書等貼付（重ならないようにすること。按分率その他必要な事項を伝票の余白に補記すること。）

整理番号①

賃金支払明細書兼領収書（令和2年4月分）

領収日令和２年 4月30日

[redacted]　領収　印[redacted]

支給額			控除額					
基本賃金	時間外	計	雇用保険	健康保険	厚生年金	所得税	市・県民税	差引支給額
170,000	0	170,000	510	10,276	15,555	2,800	0	140,859

整理番号②

賃金支払明細書兼領収書（令和2年5月分）

領収日令和２年 5月29日

[redacted]　領収　印[redacted]

支給額			控除額					
基本賃金	時間外	計	雇用保険	健康保険	厚生年金	所得税	市・県民税	差引支給額
170,000	0	170,000	510	10,276	15,555	2,800	0	140,859

年度区分	整理番号
令和2年度	15

議員名　三　石　文　隆

領収書等貼付（重ならないようにすること。按分率その他必要な事項を伝票の余白に補記すること。）

整理番号③

賃金支払明細書兼領収書（令和2年6月分）

領収日令和２年 6月30日

[redacted]　領収　印[redacted]

支給額			控除額					
基本賃金	時間外	計	雇用保険	健康保険	厚生年金	所得税	市・県民税	差引支給額
170,000	0	170,000	510	10,276	15,555	2,800	0	140,859

年度区分	整理番号
令和2年度	16

議員名　三　石　文　隆

政務活動費支出伝票（議員用）

金	1,400 円	支出年月日	2 年 7 月 13 日

1 調査研究費　2 研修費　3 広報広聴費　4 要請陳情等活動費　5 会議費
6 資料作成費　⑦ 資料購入費　8 事務所費　9 事務費　10 人件費

内　容	高知県教育関係職員名簿代金

領収書等貼付（重ならないようにすること。按分率その他必要な事項を伝票の余白に補記すること。）

領　収　書

R2年7月13日

三石 文隆　様

¥1,400－

但し、高知県教育関係職員名簿代金として

上記正に領収致しました　高知市丸の内一丁目2番20号
高知県庁消費生活協同組合
代表理事　山下 久人　[redacted]

年度区分	整理番号
令和2年度	17

議員名　三　石　文　隆

政務活動費支出伝票（議員用）

金	22,757 円	支出年月日	2 年 7 月 16 日

1 調査研究費　2 研修費　3 広報広聴費　4 要請陳情等活動費
6 資料作成費　7 資料購入費　8 事務所費　⑨ 事務費　10 人件費

内　容	事務所固定電話利用料（令和2年3月～6月請求分）

領収書等貼付（重ならないようにすること。按分率その他必要な事項を伝票の余白に補記すること。）

45,514 円 × 50% ＝ 22,757.0 円

事務所固定電話利用料（令和2年3月～6月請求分）

整理番号	請求月	支払日	① 支払金額	② 計上不可金額 (電報料他)	計上金額 (①－②)	利用期間
1	3月	3月23日	11,506	0	11,506	1 / 1 ～ 1 / 31
2	4月	4月20日	11,193	0	11,193	2 / 1 ～ 2 / 29
3	5月	5月20日	11,829	0	11,829	3 / 1 ～ 3 / 31
4	6月	6月22日	10,986	0	10,986	4 / 1 ～ 4 / 30
合計			45,514	0	45,514	

年度区分	整理番号
令和2年度	17

議員名　三　石　文　隆

整理番号①

ＮＴＴファイナンス株式会社　電話料金等料金領収証
（西日本ご利用分）

お客様電話番号等
(BILLING NUMBER)　０８８－８７２－００６６

ご請求先氏名(CUSTOMER NAME)
三石　文隆　様

下記、ご利用料金を口座振替により領収いたしました。
The following amount was transferred from your account.（2020年 4月 7日発行）

2020年 3月ご請求分	（2020年 3月23日振替）
領収金額 (AMOUNT RECEIVED)	１１，５０６円
金融機関名 BANK/POST OFFICE	＊＊＊＊＊＊＊＊＊＊＊＊＊＊
口座番号 ACCOUNT	＊＊＊

印紙税申告納
付につき芝
税務署承認済

ＮＴＴファイナンス株式会社
〒108－0075
東京都港区港南１－２－７０

整理番号②

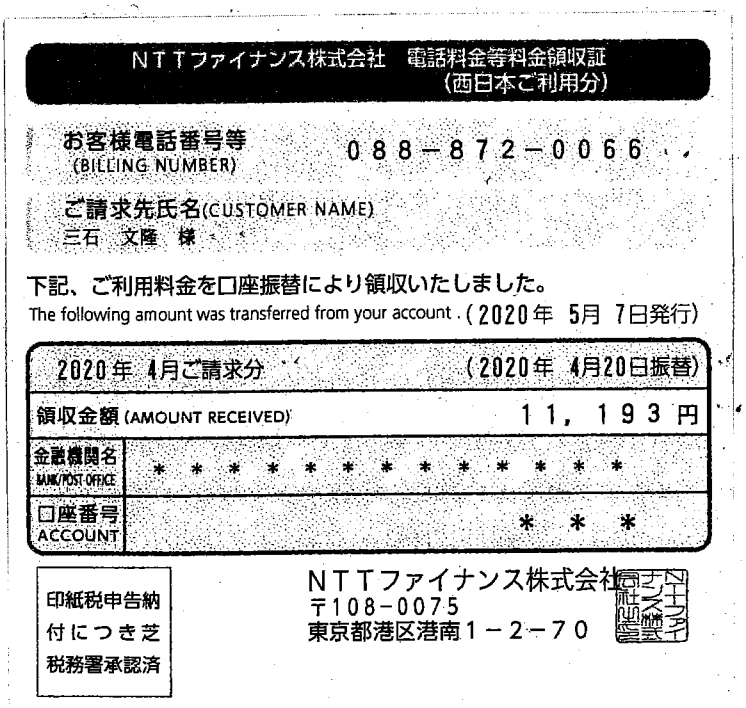

ＮＴＴファイナンス株式会社　電話料金等料金領収証
（西日本ご利用分）

お客様電話番号等
(BILLING NUMBER)　０８８－８７２－００６６

ご請求先氏名(CUSTOMER NAME)
三石　文隆　様

下記、ご利用料金を口座振替により領収いたしました。
The following amount was transferred from your account.（2020年 5月 7日発行）

2020年 4月ご請求分	（2020年 4月20日振替）
領収金額 (AMOUNT RECEIVED)	１１，１９３円
金融機関名 BANK/POST OFFICE	＊＊＊＊＊＊＊＊＊＊＊＊＊＊
口座番号 ACCOUNT	＊＊＊

印紙税申告納
付につき芝
税務署承認済

ＮＴＴファイナンス株式会社
〒108－0075
東京都港区港南１－２－７０

年度区分	整理番号
令和2年度	17

議員名　三　石　文　隆

整理番号③

ＮＴＴファイナンス株式会社　電話料金等料金領収証
（西日本ご利用分）

お客様電話番号等
(BILLING NUMBER)　０８８－８７２－００６６

ご請求先氏名(CUSTOMER NAME)
三石　文隆　様

下記、ご利用料金を口座振替により領収いたしました。
The following amount was transferred from your account.（2020年 6月 7日発行）

2020年 5月ご請求分	（2020年 5月20日振替）
領収金額(AMOUNT RECEIVED)	１１，８２９円
金融機関名 BANK/POST OFFICE	＊＊＊＊＊＊＊＊＊＊＊＊＊＊
口座番号 ACCOUNT	＊＊＊

印紙税申告納付につき芝税務署承認済

ＮＴＴファイナンス株式会社
〒108-0075
東京都港区港南１－２－７０

整理番号④

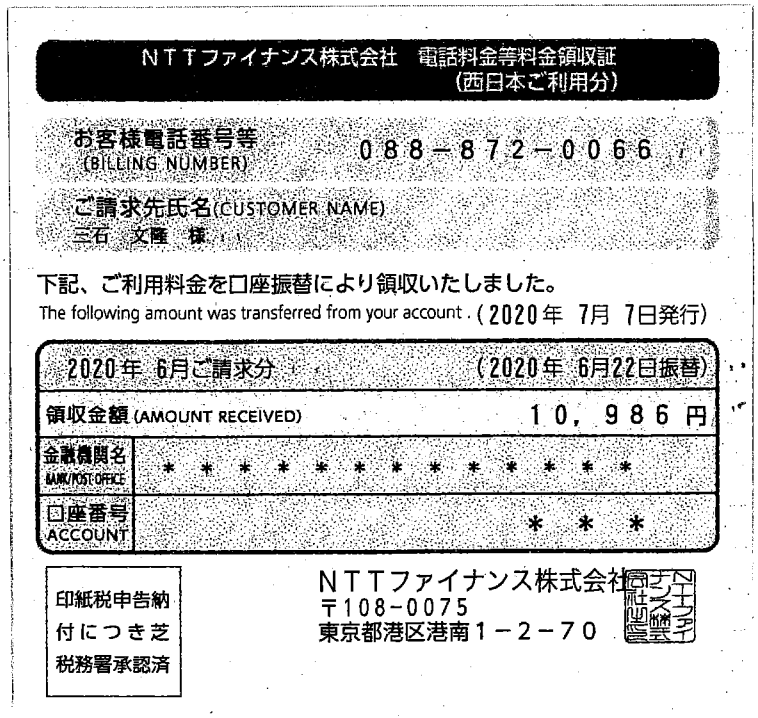

ＮＴＴファイナンス株式会社　電話料金等料金領収証
（西日本ご利用分）

お客様電話番号等
(BILLING NUMBER)　０８８－８７２－００６６

ご請求先氏名(CUSTOMER NAME)
三石　文隆　様

下記、ご利用料金を口座振替により領収いたしました。
The following amount was transferred from your account.（2020年 7月 7日発行）

2020年 6月ご請求分	（2020年 6月22日振替）
領収金額(AMOUNT RECEIVED)	１０，９８６円
金融機関名 BANK/POST OFFICE	＊＊＊＊＊＊＊＊＊＊＊＊＊＊
口座番号 ACCOUNT	＊＊＊

印紙税申告納付につき芝税務署承認済

ＮＴＴファイナンス株式会社
〒108-0075
東京都港区港南１－２－７０

年度区分	整理番号
令和2年度	18

議員名　三　石　文　隆

政務活動費支出伝票（議員用）

金	26,400 円	支出年月日	2 年 7 月 17 日

1 調査研究費　2 研修費　3 広報広聴費　4 要請陳情等活動費　5 会議費
6 資料作成費　⑦ 資料購入費　8 事務所費　9 事務費　10 人件費

内　容	内外教育購読料（令和2年8月～令和3年1月分）

領収書等貼付（重ならないようにすること。按分率その他必要な事項を伝票の余白に補記すること。）

振替払込請求書兼受領証〔振込金（兼手数料）受領書〕

この受領証は、大切に保管してください。

口座記号番号	0	0	1	1	0	8				5	8	0	0	0
加入者名	株式会社 時事通信社													
金額	※						千	百	十	万	千	百	十	円
										2	6	4	0	0
振込先	※ 銀行 支店													
	普通預金口座番号 ※													
ご依頼人	おなまえ ※〒 780-0965 高知県高知市福井町１３９０－２３ 三石 文隆 様													
料金	（消費税込み） 円													
備考	[redacted]													

日附印　高知福井中 2.7.17 6479

（ゆうちょ銀行）

請求日	
請求番号	0552929

請求書

三石　文隆　様

請求金額　　26,400 円
（消費税等　　2,400 円を含む）

請求期間　令和　2 年　8 月　1 日～令和　3 年　1 月 31 日

〒104-8178
東京都中央区銀座5丁目15番8号
株式会社　時事通信社
代表取締役社長　境　税
電　話 03(3500)1111番　代　表

種類	[配信先]	数量	月　額	月数	請求金額	消費税等
内外教育		1	4,000	6	24,000	2,400
	合　計				24,000	2,400

この件についてのお問合せは、　高知支局　　までお願い致します。　(TEL 088-872-1717)

年度区分	整理番号
令和2年度	19

議員名　三　石　文　隆

政務活動費支出伝票（議員用）

金	4,200 円	支出年月日	2 年 7 月 20 日

1 調査研究費　2 研修費　3 広報広聴費　4 要請陳情等活動費　5 会議費
6 資料作成費　7 資料購入費　8 事務所費　⑨ 事務費　10 人件費

内　容	切手代

領収書等貼付（重ならないようにすること。按分率その他必要な事項を伝票の余白に補記すること。）

年度区分	整理番号
令和2年度	19

議員名　三　石　文　隆

領収書等貼付（重ならないようにすること。按分率その他必要な事項を伝票の余白に補記すること。）

領収書

第 181065-02 号

おなまえ	三石 文隆 様	<領収内訳>	<備考>
受領金額	百万 ¥4200 円	現金 4200 円	
	内消費税額 円	小切手 円	
		切手 円	
		証紙 円	
		キャッシュレス決済 円	
		〔決済ブランド名：　〕	

※ 金額欄を訂正しているものは無効です

お取引の内容

郵便	切手・葉書・印紙・販売品の販売 郵便料金の収納 〔別納　計器予納金　受取人払 着払　その他（　）〕	切手 （@ 84 円）× 50 （枚・個・通・件） （@ 円）× （枚・個・通・件） （@ 円）× （枚・個・通・件） （@ 円）× （枚・個・通・件） （@ 円）× （枚・個・通・件）
貯金		
保険	保険料の払込み	保険証券（書）の記号番号 ／ 払込期間及び払込月数 年　月期から　年　月期まで　年　か月分 年　月期から　年　月期まで　年　か月分
物販等	店頭販売商品の販売 カタログ販売 その他（　）	（申込書番号）

上記の金額を、確かに領収いたしました。

2020 年 7 月 20 日

日本郵便株式会社
（所在地：東京都千代田区大手町2丁目3番1号）

取扱郵便局　高知県庁内　郵便局

電話番号　088-823-4791

取扱者氏名　[redacted]

【郵便局】収入印紙
課税相当額以上貼付
取扱者印

※裏面の「ご注意」欄をご確認ください。

第 181065-02 号

年度区分	整理番号
令和2年度	20

議員名　三　石　文　隆

政務活動費支出伝票（議員用）

金	3,300 円	支出年月日	2 年 7 月 30 日

1 調査研究費　2 研修費　3 広報広聴費　4 要請陳情等活動費　5 会議費
6 資料作成費　7 資料購入費　8 事務所費　⑨ 事務費　10 人件費

内　容	事務所 光「フレッツ」利用料（令和2年3月～5月請求分）

領収書等貼付（重ならないようにすること。按分率その他必要な事項を伝票の余白に補記すること。）

6,600 円 × 50% ＝ 3,300.0 円

事務所 光「フレッツ」利用料（令和2年3月～5月請求分）

整理番号	請求月	支払日	① 支払金額	② 計上不可金額	計上金額 (①－②)	利用期間
1	3月	4月10日	3,300	0	3,300	1 / 1 ～ 2 / 29
2	5月	6月10日	3,300	0	3,300	3 / 1 ～ 4 / 30
合計			6,600	0	6,600	

年度区分	整理番号
令和2年度	20

議員名　三　石　文　隆

整理番号①

ＮＴＴファイナンス株式会社 電話料金等料金領収証（コムご利用分）
RECEIPT OF TELECOMMUNICATION CHARGES

（2020年 5月26日発行）

お客様電話番号等 (BILLING NUMBER) お客様番号 (CUSTOMER NUMBER)
0061－526－125
5090-0088-47136

ご請求先氏名 (CUSTOMER NAME)
三石 文隆 様

右記、ご利用料金を口座振替により領収いたしました。
The following amount was transferred from your account.

2020年 3月ご請求分	
2020年 4月 10日振替	
領収金額 (AMOUNT RECEIVED)	3，300 円
金融機関名 BANK/POST OFFICE	＊＊＊＊＊＊＊＊＊＊＊＊＊
口座番号 ACCOUNT	＊＊＊

印紙税申告納付につき芝税務署承認済

ＮＴＴファイナンス株式会社
〒108-0075
東京都港区港南1-2-70

整理番号②

ＮＴＴファイナンス株式会社 電話料金等料金領収証（コムご利用分）
RECEIPT OF TELECOMMUNICATION CHARGES

（2020年 7月27日発行）

お客様電話番号等 (BILLING NUMBER) お客様番号 (CUSTOMER NUMBER)
0061－526－125
5090-0088-47136

ご請求先氏名 (CUSTOMER NAME)
三石 文隆 様

右記、ご利用料金を口座振替により領収いたしました。
The following amount was transferred from your account.

2020年 5月ご請求分	
2020年 6月 10日振替	
領収金額 (AMOUNT RECEIVED)	3，300 円
金融機関名 BANK/POST OFFICE	＊＊＊＊＊＊＊＊＊＊＊＊＊
口座番号 ACCOUNT	＊＊＊

印紙税申告納付につき芝税務署承認済

ＮＴＴファイナンス株式会社
〒108-0075
東京都港区港南1-2-70

年度区分	整理番号
令和2年度	21

議員名　三　石　文　隆

政務活動費支出伝票（議員用）

金	18,810 円	支出年月日	2 年 9 月 7 日

1 調査研究費　2 研修費　3 広報広聴費　4 要請陳情等活動費　5 会議費
6 資料作成費　⑦ 資料購入費　8 事務所費　9 事務費　10 人件費

内　容	住宅地図（高知市①）代

領収書等貼付（重ならないようにすること。按分率その他必要な事項を伝票の余白に補記すること。）

37,620 円 × 50% ＝ 18,810.0 円

№ W 2205716

ZENRIN

領　収　証

三石文隆県政事務所 様

2020年 9月 7日

〔金額の訂正は無効です〕

金額	百万	拾万	万	千	百	拾	円
		¥	3	7	6	2	0

〔内消費税及び地方消費税 3,420 円〕

上記の金額正に領収いたしました。 高知市住宅地図2冊

印紙

株式会社 ゼンリン

富　山	076-432-8111	北　陸	076-223-0468	福　井	0776-25-1876	岐　阜	058-272-2002
名古屋	052-684-2801	静　岡	054-286-1417	浜　松	053-422-6201	三　河	0532-54-1636
津	059-227-8426	滋　賀	077-564-8380	京　都	075-812-2250	大　阪	06-6585-3321
神　戸	078-252-3223	姫　路	079-288-9222	奈　良	0742-64-3622	和歌山	073-473-2891
岡　山	086-241-0022	広　島	082-506-0600	福　山	084-981-3123	下　関	083-263-1066
山　口	083-922-0465	徳　島	088-622-1308	高　松	087-861-4704	松　山	089-905-1016
高　知	088-824-2022	北九州	093-592-8100	福　岡	092-281-7177	佐　賀	0952-25-2036
長　崎	095-826-0357	熊　本	096-370-1400	大　分	097-534-0879	宮　崎	0985-24-8887
鹿児島	099-223-0740						

担当者 [redacted]

※宛名が、「三石 文隆県政事務所」となっているが、支払は、「三石 文隆」である。

年度区分	整理番号
令和2年度	22

議員名　三　石　文　隆

政務活動費支出伝票（議員用）

金	1,842 円	支出年月日	2 年 9 月 30 日

1 調査研究費　2 研修費　3 広報広聴費　4 要請陳情等活動費　5 会議費
6 資料作成費　7 資料購入費　⑧ 事務所費　9 事務費　10 人件費

内　容	事務所水道使用料（令和2年6月～9月分）

領収書等貼付（重ならないようにすること。按分率その他必要な事項を伝票の余白に補記すること。）

3,685 円 × 50% ＝ 1,842.5 円

事務所水道使用料（令和2年6月～9月分）

整理番号	月	支払日	支払金額	利用期間
1	6月・7月	7月28日	1,837	5 / 26 ～ 7 / 27
2	8月・9月	9月24日	1,848	7 / 28 ～ 9 / 24
合計			3,685	

年度区分	整理番号
令和2年度	22

議員名　三　石　文　隆

領収書等貼付（重ならないようにすること。按分率その他必要な事項を伝票の余白に補記すること。）

整理番号①

高知市水道料金等　納入通知書　兼　領収書 ㊣

使用場所　高知市福井扇町１３－２７
２Ｆ　事務所
使用者名　三石　文隆　様

水栓番号	調定年月	使用水量	水道料金
1148336	令和 2年 6月・令和 2年 7月分 146507	5m3	1,837円 (167)円
使用期間		汚水排除量	下水道使用料
令和 2年 5月26日～令和 2年 7月27日		0m3	0円 (0)円
合計金額	1,837円 (167)円		

※（ ）内は各消費税等相当額。枠内の各金額は消費税を含めた金額です。

発行日	令和 2年 7月27日
納期限	令和 2年 8月20日

口座番号	01610-2-960712
加入者名	高知市上下水道事業管理者

領収日付印のないもの又は金額を訂正したものは無効です。

水道料金等は，納期限までにお支払いください。
本領収書はお支払いの証明となりますので，大切に保管してください。

上記金額を領収しました。ありがとうございました。
収入印紙不要

領収日付印
24
受払済
2. 7. 28
四国銀行
福井

高知市上下水道事業管理者
山本三四

この用紙を切り取ってお客さまにお渡しください　＞　お客さま控え　収納代行：株式会社電算システム

ここから切り取ってお持ちください

整理番号②

高知市水道料金等　納入通知書　兼　領収書 ㊣

使用場所　高知市福井扇町１３－２７
２Ｆ　事務所
使用者名　三石　文隆　様

水栓番号	調定年月	使用水量	水道料金
1148336	令和 2年 8月・令和 2年 9月分 147637	6m3	1,848円 (168)円
使用期間		汚水排除量	下水道使用料
令和 2年 7月28日～令和 2年 9月24日		0m3	0円 (0)円
合計金額	1,848円 (168)円		

※（ ）内は各消費税等相当額。枠内の各金額は消費税を含めた金額です。

発行日	令和 2年 9月24日
納期限	令和 2年10月20日

口座番号	01610-2-960712
加入者名	高知市上下水道事業管理者

領収日付印のないもの又は金額を訂正したものは無効です。

水道料金等は，納期限までにお支払いください。
本領収書はお支払いの証明となりますので，大切に保管してください。

上記金額を領収しました。ありがとうございました。
収入印紙不要

領収日付印
10
受払済
2. 9. 24
四国銀行
福井

高知市上下水道事業管理者
山本三四

この用紙を切り取ってお客さまにお渡しください　＞　お客さま控え　収納代行：株式会社電算システム

ここから切り取ってお持ちください

年度区分	整理番号
令和2年度	23

議員名　三　石　文　隆

政務活動費支出伝票（議員用）

金	15,228 円	支出年月日	2 年 9 月 30 日

1 調査研究費　2 研修費　3 広報広聴費　4 要請陳情等活動費　5 会議費
6 資料作成費　7 資料購入費　8 事務所費　⑨ 事務費　10 人件費

内　容	事務所電話機及び主装置リース料（令和2年7月～9月分）

領収書等貼付（重ならないようにすること。按分率その他必要な事項を伝票の余白に補記すること。）

30,456　円 × 50% ＝ 15,228.0 円

事務所電話機及び主装置リース料（令和2年7月～9月分）

整理番号	支払日	支払金額	利用期間
1	7月6日	10,152	7 / 1 ～ 7 / 31
2	8月4日	10,152	8 / 1 ～ 8 / 31
3	9月4日	10,152	9 / 1 ～ 9 / 30
合計		30,456	

※領収証の内容は、「電話機及び主装置リース料」である

※整理番号②は、電話機及び主装置リース料 8月分 10,152円の50%を計上

【整理番号②の内訳】

コピー機リース料（令和2年7月～令和3年6月分）	11,536
電話機及び主装置リース料 8月分	10,152
合計	21,688

年度区分	整理番号
令和2年度	23

領収書等貼付(重ならないようにすること。按分率その他必要な事項を伝票の余白に補記すること。)

議員名　三石文隆

整理番号①

三石文隆事務所　御中

発行日　2020年07月08日

領収証番号　0000001579

領　収　証

リコーリース株式会社

東京都千代田区紀尾井町4－1

毎々格別のお引立てにあずかり厚くお礼申し上げます。
下記金額を正に領収させていただきましたこと、お知らせ申し上げます。

領　収　日	2020年　7月　6日
領　収　額	10,152　円

印紙税申告納付につき江東西税務署承認済

お支払方法	口座振替
振替口座	[redacted] 口座番号の下3桁は、お客様情報保護のため「＊＊＊」と表示しています。 ミツイシ　フミタカ

領収明細書

契約番号	請求期間	回数	金額	消費税等
A071333724-000	20. 7. 1～20. 7. 31	11	9400	752

続きは裏面をご覧ください。

年度区分	整理番号
令和2年度	23

領収書等貼付(重ならないようにすること。按分率その他必要な事項を伝票の余白に補記すること。)

議員名　三石文隆

整理番号②

三石文隆事務所　御中

発行日　2020年08月07日

領収証番号　0000001579

領収証

リコーリース株式会社

東京都千代田区紀尾井町4－1

毎々格別のお引立てにあずかり厚くお礼申し上げます。
下記金額を正に領収させていただきましたこと、お知らせ申し上げます。

領収日	2020年 8月 4日
領収額	21,688円

印紙税申告納付につき江東西税務署承認済

お支払方法	口座振替
振替口座	[redacted] 口座番号の下3桁は、お客様情報保護のため「＊＊＊」と表示しています。 ミツイシ　フミタカ

領収明細書

契約番号	請求期間	回数	金額	消費税等
A052447008-000	20. 7. 1～21. 6. 30	1	10488	1048
A071333724-000	20. 8. 1～20. 8. 31	12	9400	752

続きは裏面をご覧ください。

年度区分	整理番号
令和2年度	23

領収書等貼付(重ならないようにすること。按分率その他必要な事項を伝票の余白に補記すること。)

議員名　三石文隆

整理番号③

三石文隆事務所　御中

発行日　2020年09月08日

領収証番号　0000001552

領収証

リコーリース株式会社

東京都千代田区紀尾井町4－1

毎々格別のお引立てにあずかり厚くお礼申し上げます。
下記金額を正に領収させていただきましたこと、お知らせ申し上げます。

領収日	2020年 9月 4日
領収額	10,152 円

印紙税申告納付につき江東西税務署承認済

お支払方法	口座振替
振替口座	[redacted] 口座番号の下3桁は、お客様情報保護のため「＊＊＊」と表示しています。 ミツイシ フミタカ

領収明細書

契約番号	請求期間	回数	金額	消費税等
A071333724-000	20. 9. 1～20. 9. 30	13	9400	752

続きは裏面をご覧ください。

年度区分	整理番号
令和2年度	24

議員名　三　石　文　隆

政務活動費支出伝票（議員用）

金	5,768 円	支出年月日	2 年 9 月 30 日

1 調査研究費　2 研修費　3 広報広聴費　4 要請陳情等活動費　5 会議費
6 資料作成費　7 資料購入費　8 事務所費　⑨ 事務費　10 人件費

内　容	コピー機リース料（令和2年7月～令和3年6月分）

領収書等貼付（重ならないようにすること。按分率その他必要な事項を伝票の余白に補記すること。）

11,536 円 × 50% ＝ 5,768.0 円

※コピー機リース料（令和2年7月～令和3年6月分）11,536円の50%を計上
※領収証原本は、支出伝票 整理番号 23 に添付

【領収証の内訳】

コピー機リース料（令和2年7月～令和3年6月分）	11,536
電話機及び主装置リース料 8月分	10,152
合計	21,688

年度区分	整理番号
令和2年度	24

領収書等貼付（重ならないようにすること。按分率その他必要な事項を伝票の余白に補記すること。）

議員名　三石文隆

三石文隆事務所　御中

発行日　2020年08月07日

領収証番号　0000001579

領収証

リコーリース株式会社

東京都千代田区紀尾井町4－1

毎々格別のお引立てにあずかり厚くお礼申し上げます。
下記金額を正に領収させていただきましたこと、お知らせ申し上げます。

領収日	2020年 8月 4日
領収額	21,688円

印紙税申告納付につき江東西税務署承認済

お支払方法	口座振替
振替口座	[redacted] 口座番号の下3桁は、お客様情報保護のため「＊＊＊」と表示しています。 ミツイシ フミタカ

領収明細書

契約番号	請求期間	回数	金額	消費税等
A052447008-000	20. 7. 1～21. 6. 30	1	10488	1048
A071333724-000	20. 8. 1～20. 8. 31	12	9400	752

続きは裏面をご覧ください。

年度区分	整理番号
令和2年度	25

議員名　三　石　文　隆

政務活動費支出伝票（議員用）

金	17,384 円	支出年月日	2 年 9 月 30 日

1 調査研究費　2 研修費　3 広報広聴費　4 要請陳情等活動費　5 会議費
6 資料作成費　7 資料購入費　⑧ 事務所費　9 事務費　10 人件費

内　容	事務所電気使用料（令和2年7月～9月分）

領収書等貼付（重ならないようにすること。按分率その他必要な事項を伝票の余白に補記すること。）

34,769　円 × 50% ＝ 17,384.5　円

事務所電気使用料（令和2年7月～9月分）

整理番号	月	支払日	① 支払金額	② 計上不可金額	計上金額 (①－②)	利用期間
1	7月	7月28日	6,514	0	6,514	6 / 5 ～ 7 / 5
2	8月	8月27日	12,477	0	12,477	7 / 6 ～ 8 / 5
3	9月	9月28日	15,778	0	15,778	8 / 6 ～ 9 / 3
合計			34,769	0	34,769	

整理番号①

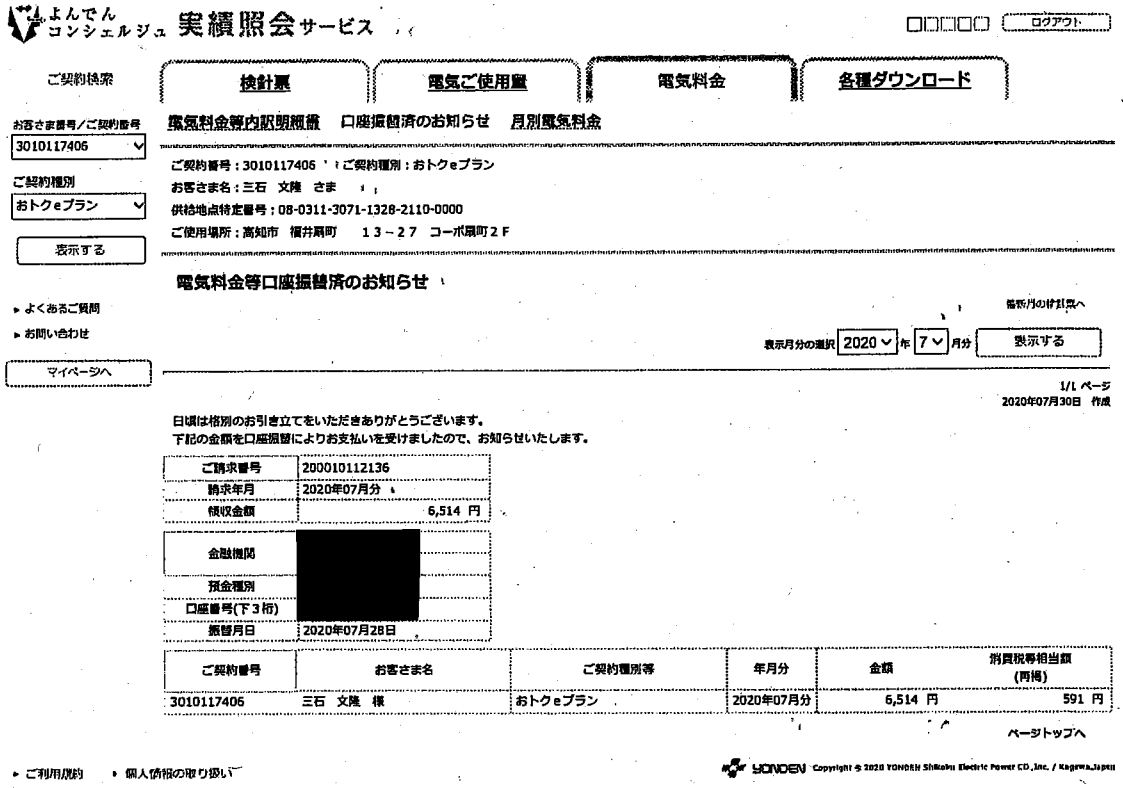

よんでん コンシェルジュ 実績照会サービス

□□□□□ ログアウト

ご契約検索 | 検針票 | 電気ご使用量 | 電気料金 | 各種ダウンロード

お客さま番号/ご契約番号 3010117406

ご契約種別 おトクeプラン

表示する

▸ よくあるご質問
▸ お問い合わせ

マイページへ

電気料金等内訳明細書　口座振替済のお知らせ　月別電気料金

ご契約番号：3010117406　ご契約種別：おトクeプラン
お客さま名：三石　文隆　さま
供給地点特定番号：08-0311-3071-1328-2110-0000
ご使用場所：高知市　福井扇町　１３－２７　コーポ扇町２Ｆ

電気料金等口座振替済のお知らせ

前月分のお知らせへ

表示月分の選択 2020 年 7 月分 表示する

1/1 ページ
2020年07月30日 作成

日頃は格別のお引き立てをいただきありがとうございます。
下記の金額を口座振替によりお支払いを受けましたので、お知らせいたします。

ご請求番号	200010112136
請求年月	2020年07月分
領収金額	6,514 円

金融機関	[redacted]
預金種別	
口座番号(下３桁)	
振替月日	2020年07月28日

ご契約番号	お客さま名	ご契約種別等	年月分	金額	消費税等相当額（再掲）
3010117406	三石　文隆　様	おトクeプラン	2020年07月分	6,514 円	591 円

ページトップへ

▸ ご利用規約　▸ 個人情報の取り扱い

YONDEN Copyright © 2020 YONDEN Shikoku Electric Power CO.,Inc. / Kagawa,Japan

1／1 ページ
2020年07月10日　作成

電気ご使用量のお知らせ　Electricity Service Statement

三石　文隆　様

ご契約番号	3010117406
ご契約種別	おトクｅプラン
契約種別コード	C4

2020年07月分	ご使用期間 06月05日 ～ 07月05日
当月検針日 07月06日	次回検針日 08月06日

当月ご使用量 Electricity used	前年同月ご使用量
245 kWh	

ご請求金額 Total charge	振替予定日	お支払期日
6,514 円	07月28日	08月11日

ご使用場所：高知市　福井扇町　　１３－２７　コーポ扇町２Ｆ

整理番号②

2020年08月29日　作成

電気料金等口座振替済のお知らせ

日頃は格別のお引き立てをいただきありがとうございます。
下記の金額を口座振替によりお支払いを受けましたので、お知らせいたします。

ご請求番号	200010112136
ご請求年月	2020年08月分
ご領収金額	12,477 円

金融機関	[redacted]
預金種別	
口座番号(下3桁)	
振替月日	2020年08月27日

ご契約番号	お客さま名	ご契約種別等	ご年月分	金額	消費税等相当額(再掲)
3010117406	三石　文隆　様	おトクｅプラン	2020年08月分	12,477 円	1,133 円

2020年08月13日　作成

電気ご使用量のお知らせ　Electricity Service Statement

三石　文隆　様

2020年08月分	ご使用期間 07月06日 ～ 08月05日		
当月検針日　08月06日	次回検針日　09月04日		
当月ご使用量 Electricity used	前年同月ご使用量		
450 kWh			

ご契約番号	3010117406		
ご契約種別	おトクｅプラン		
	契約種別コード	C4	
ご請求金額 Total charge	振替予定日	ご支払期日	
12,477 円	08月27日	09月14日	

ご使用場所：高知市　福井扇町　　１３－２７　コーポ扇町２Ｆ

整理番号③

2020年09月30日 作成

電気料金等口座振替済のお知らせ

日頃は格別のお引き立てをいただきありがとうございます。
下記の金額を口座振替によりお支払いを受けましたので、お知らせいたします。

ご請求番号	200010112136
請求年月	2020年09月分
領収金額	15,778 円

金融機関	[redacted]
預金種別	
口座番号（下3桁）	
振替月日	2020年09月28日

ご契約番号	お客さま名	ご契約種別等	年月分	金額	消費税等相当額（再掲）
3010117406	三石 文隆 様	おトクｅプラン	2020年09月分	15,778 円	1,433 円

2020年09月10日 作成

電気ご使用量のお知らせ Electricity Service Statement

三石 文隆 様

2020年09月分	ご使用期間 08月06日 ～ 09月03日	ご契約番号	3010117406
当月検針日 09月04日	次回検針日 10月06日	ご契約種別	おトクｅプラン
			契約種別コード C4

当月ご使用量 Electricity used	前年同月ご使用量	ご請求金額 Total charge	振替予定日	支払期日
605 kWh		15,778 円	09月28日	10月12日

ご使用場所：高知市 福井扇町 １３－２７ コーポ扇町２Ｆ

年度区分	整理番号
令和2年度	26

議員名　三　石　文　隆

政務活動費支出伝票（議員用）

金	2,687 円	支出年月日	2 年 9 月 30 日

1 調査研究費　2 研修費　3 広報広聴費　4 要請陳情等活動費　5 会議費
6 資料作成費　7 資料購入費　⑧ 事務所費　9 事務費　10 人件費

内　容	事務所(共有部分)電気使用料（令和2年7月～9月分）

領収書等貼付（重ならないようにすること。按分率その他必要な事項を伝票の余白に補記すること。）

10,748　円 × 25% ＝ 2,687.0　円

事務所(共有部分)電気使用料（令和2年7月～9月分）

整理番号	月	支払日	① 支払金額	② 計上不可金額	計上金額 (①－②)	利用期間
1	7月	7月15日	3,810	0	3,810	6 / 5 ～ 7 / 5
2	8月	8月18日	3,602	0	3,602	7 / 6 ～ 8 / 5
3	9月	9月24日	3,336	0	3,336	8 / 6 ～ 9 / 3
合計			10,748	0	10,748	

年度区分	整理番号
令和2年度	26

議員名　三　石　文　隆

領収書等貼付（重ならないようにすること。按分率その他必要な事項を伝票の余白に補記すること。）

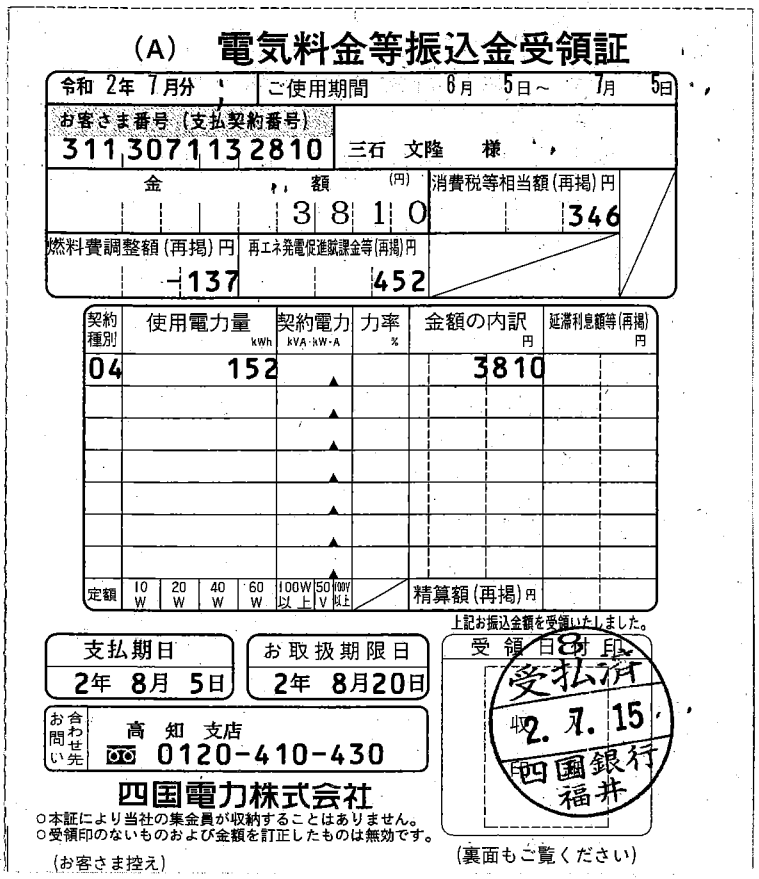

(A)　電気料金等振込金受領証

整理番号①

令和 2年 7月分　ご使用期間 6月 5日～ 7月 5日

お客さま番号（支払契約番号）311 3071 13 2810　三石 文隆 様

金額（円）3810　消費税等相当額（再掲）円 346

燃料費調整額（再掲）円 -137　再エネ発電促進賦課金等（再掲）円 452

契約種別	使用電力量 kWh	契約電力 kVA・kW・A	力率 %	金額の内訳 円	延滞利息額等（再掲）円
04	152			3810	
定額	10W 20W 40W 60W	100W以上 50V 100V以上		精算額（再掲）円	

上記お振込金額を受領いたしました。

支払期日	お取扱期限日
2年 8月 5日	2年 8月20日

受領日付印　8

受払済　収入　2. 7. 15　印　四国銀行 福井

お問い合わせ先　高知支店　0120-410-430

四国電力株式会社

○本証により当社の集金員が収納することはありません。
○受領印のないものおよび金額を訂正したものは無効です。

（お客さま控え）

（裏面もご覧ください）

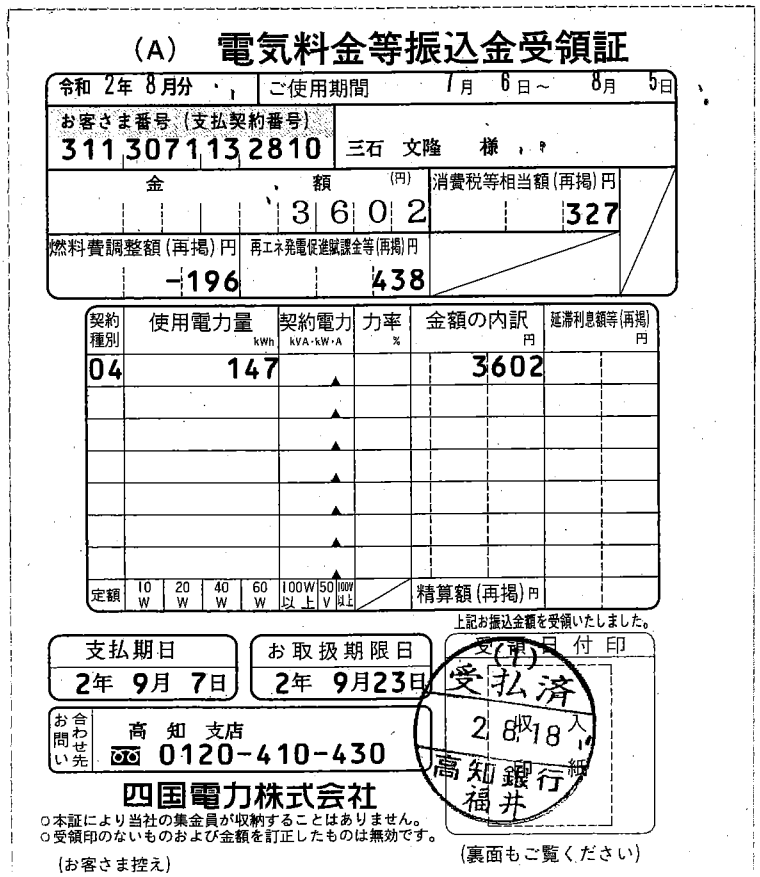

(A)　電気料金等振込金受領証

整理番号②

令和 2年 8月分　ご使用期間 7月 6日～ 8月 5日

お客さま番号（支払契約番号）311 3071 13 2810　三石 文隆 様

金額（円）3602　消費税等相当額（再掲）円 327

燃料費調整額（再掲）円 -196　再エネ発電促進賦課金等（再掲）円 438

契約種別	使用電力量 kWh	契約電力 kVA・kW・A	力率 %	金額の内訳 円	延滞利息額等（再掲）円
04	147			3602	
定額	10W 20W 40W 60W	100W以上 50V 100V以上		精算額（再掲）円	

上記お振込金額を受領いたしました。

支払期日	お取扱期限日
2年 9月 7日	2年 9月23日

受領日付印　(7)

受払済　収入　2. 8. 18　印　高知銀行 福井

お問い合わせ先　高知支店　0120-410-430

四国電力株式会社

○本証により当社の集金員が収納することはありません。
○受領印のないものおよび金額を訂正したものは無効です。

（お客さま控え）

（裏面もご覧ください）

年度区分	整理番号
令和2年度	26

議員名　三　石　文　隆

領収書等貼付（重ならないようにすること。按分率その他必要な事項を伝票の余白に補記すること。）

整理番号③

(A)　電気料金等振込金受領証

令和 2年 9月分　ご使用期間　8月 6日～ 9月 3日

お客さま番号（支払契約番号）
311 307 113 2810　三石　文隆　様

金額（円）	消費税等相当額（再掲）円
3336	303

燃料費調整額（再掲）円	再エネ発電促進賦課金等（再掲）円
-252	417

契約種別	使用電力量 kWh	契約電力 kVA・kW・A	力率 %	金額の内訳 円	延滞利息額等（再掲）円
04	140			3336	
定額	10W 20W 40W 60W	100W以上 50V 100V以上		精算額（再掲）円	

上記お振込金額を受領いたしました。

支払期日	お取扱期限日
2年10月 5日	2年10月15日

受領日付印

10 受払済 2. 9. 紙 24 四国銀行 福井

収印

お問い合わせ先　高知支店　0120-410-430

四国電力株式会社

○本証により当社の集金員が収納することはありません。
○受領印のないものおよび金額を訂正したものは無効です。

（お客さま控え）

（裏面もご覧ください）

年度区分	整理番号
令和2年度	27

議員名　三　石　文　隆

政務活動費支出伝票（議員用）

金	1,681 円	支出年月日	2 年 9 月 30 日

1 調査研究費　2 研修費　3 広報広聴費　4 要請陳情等活動費　5 会議費
6 資料作成費　7 資料購入費　⑧ 事務所費　9 事務費　10 人件費

内　容	事務所ガス使用料（令和2年7月～9月分）

領収書等貼付（重ならないようにすること。按分率その他必要な事項を伝票の余白に補記すること。）

3,363　円 × 50% ＝ 1,681.5　円

事務所ガス使用料（令和2年7月～9月分）

整理番号	月	支払日	支払金額	利用期間
1	7月	7月28日	1,121	6 / 24 ～ 7 / 23
2	8月	8月28日	1,121	7 / 24 ～ 8 / 23
3	9月	9月29日	1,121	8 / 24 ～ 9 / 23
合計			3,363	

年度区分	整理番号
令和2年度	27

議員名　三　石　文　隆

領収書等貼付（重ならないようにすること。按分率その他必要な事項を伝票の余白に補記すること。）

整理番号①

ガス料金等領収証

三石　文隆　様

領収内訳			
ガス料金（税込）		851	円
リース他（税込）		270	円
内消費税等相当額		97	円
ご使用量		0	㎥

検針日	23日
支払期限日	8月24日

2020年　7月分

支店 お客さま番号
40073742 2

料金表種別	領収金額
A	1,121 円

上記金額を領収いたしました。

2020 年 7 月 28 日

四国ガス株式会社 高知支店 [redacted]

TEL 088-802-5005

○ 本証に領収印および受領印なきもの、または金額を訂正したものは無効です。
○ 支払期限日は検針日等料金が確定した日の翌日から起算して30日目となります。
○ 支払期限日を過ぎてからお支払いの場合は、その経過日数に応じて1日あたり0.0274％の延滞利息をご請求させていただきます。
ただし、支払期限日の翌日から10日以内にお支払いいただいた場合は、延滞利息をいただきません。
延滞利息は、原則として、お客さまが延滞利息算定の対象となる料金を支払われた日以降、最初に支払義務が発生する料金とあわせてお支払いいただきます。
○ 上記金額には消費税法による消費税の条項が適用されております。　（裏面もご覧下さい）

印紙税申告納付につき今治税務署承認済

整理番号②

ガス料金等領収証

三石　文隆　様

領収内訳			
ガス料金（税込）		851	円
リース他（税込）		270	円
内消費税等相当額		97	円
ご使用量		0	㎥

検針日	23日
支払期限日	9月23日

2020年　8月分

支店 お客さま番号
40073742 2

料金表種別	領収金額
A	1,121 円

上記金額を領収いたしました。

2020 年 8 月 28 日

四国ガス株式会社 高知支店 [redacted]

TEL 088-802-5005

○ 本証に領収印および受領印なきもの、または金額を訂正したものは無効です。
○ 支払期限日は検針日等料金が確定した日の翌日から起算して30日目となります。
○ 支払期限日を過ぎてからお支払いの場合は、その経過日数に応じて1日あたり0.0274％の延滞利息をご請求させていただきます。
ただし、支払期限日の翌日から10日以内にお支払いいただいた場合は、延滞利息をいただきません。
延滞利息は、原則として、お客さまが延滞利息算定の対象となる料金を支払われた日以降、最初に支払義務が発生する料金とあわせてお支払いいただきます。
○ 上記金額には消費税法による消費税の条項が適用されております。　（裏面もご覧下さい）

印紙税申告納付につき今治税務署承認済

年度区分	整理番号
令和2年度	27

議員名　三　石　文　隆

領収書等貼付（重ならないようにすること。按分率その他必要な事項を伝票の余白に補記すること。）

整理番号③

ガス料金等領収証

三石　文隆　様

領収内訳			
ガス料金（税込）		851	円
リース他（税込）		270	円
内消費税等相当額		97	円
ご使用量		0	㎥

検針日	23日
支払期限日	10月23日

2020年　9月分

支店	お客さま番号
40	0737422

料金表種別	領収金額
A	1,121円

上記金額を領収いたしました。

2020年 9月25日

四国ガス株式会社 高知支[redacted]

TEL 088-802-5005

○ 本証に領収印および受領印なきもの、または金額を訂正したものは無効です。
○ 支払期限日は検針日等料金が確定した日の翌日から起算して30日目となります。
○ 支払期限日を過ぎてからお支払いの場合は、その経過日数に応じて1日あたり0.0274％の延滞利息をご請求させていただきます。
ただし、支払期限日の翌日から10日以内にお支払いいただいた場合は、延滞利息をいただきません。
延滞利息は、原則として、お客さまが延滞利息算定の対象となる料金を支払われた日以降、最初に支払義務が発生する料金とあわせてお支払いいただきます。
○ 上記金額には消費税法による消費税の条項が適用されております。　（裏面もご覧下さい）

印紙税申告納付につき今治税務署承認済

年度区分	整理番号
令和2年度	28

議員名　三　石　文　隆

政務活動費支出伝票（議員用）

金	2,640 円	支出年月日	2 年 9 月 30 日

1 調査研究費　2 研修費　3 広報広聴費　4 要請陳情等活動費　5 会議費
6 資料作成費　7 資料購入費　8 事務所費　⑨ 事務費　10 人件費

内　容	コピーカウンター料（令和2年6月～8月分）

領収書等貼付（重ならないようにすること。按分率その他必要な事項を伝票の余白に補記すること。）

5,280 円 × 50% ＝ 2,640.0 円

コピーカウンター料（令和2年6月～8月分）

整理番号	利用月	支払日	支払金額
1	6月分	7月8日	1,760
2	7月分	8月4日	1,760
3	8月分	9月11日	1,760
合計			5,280

※宛名が、「三石 文隆事務所」となっているが、
支払は、「三石 文隆」である

年度区分	整理番号
令和2年度	28

議員名　三　石　文　隆

領収書等貼付（重ならないようにすること。按分率その他必要な事項を伝票の余白に補記すること。）

整理番号①　（6月分コピーカウンター料）

領　収　証

No. 233676

三石文隆事務所 様

金額	拾	億	千	百	拾	万	千	百	拾	円
						¥	1	7	6	0

収入印紙

但し　PPCカウンター料として

毎度有難うございます　上記のとおり領収致しました

2020 年 7月 8日

内訳	
	現金
	小切手
	相殺
	振込・引落
	手形
手形期日	年　月　日

株式会社富士
高知市[redacted]42
TEL[redacted](代)

取扱者印

※金額の先頭に¥が無いもの扱者印の無いもの、金額を訂正したもの、複写でないものは無効と致します。

整理番号②　（7月分コピーカウンター料）

領　収　証

No. 233691

三石文隆事務所 様

金額	拾	億	千	百	拾	万	千	百	拾	円
						¥	1	7	6	0

収入印紙

但し　PPCカウンター料として

毎度有難うございます　上記のとおり領収致しました

2020 年 8月 4日

内訳	
	現金
	小切手
	相殺
	振込・引落
	手形
手形期日	年　月　日

株式会社富士
高知市[redacted]42
TEL[redacted](代)

取扱者印

※金額の先頭に¥が無いもの扱者印の無いもの、金額を訂正したもの、複写でないものは無効と致します。

年度区分	整理番号
令和2年度	28

議員名　三　石　文　隆

領収書等貼付（重ならないようにすること。按分率その他必要な事項を伝票の余白に補記すること。）

整理番号③　（8月分コピーカウンター料）

領　収　証

No. 233883

三石文隆事務所　様

金　額	拾	億	千	百	拾	万	千	百	拾	円
						¥	1	7	6	0

収入印紙

但し PPCカウンター料として

毎度有難うございます　上記のとおり領収致しました

2020年　9月　11日

内訳		
	現　金	
	小切手	
	相　殺	
	振込・引落	
	手　形	
手形期日		年　月　日

株式会社 富士

高知市代官町143番地42
TEL 080-832-2495(代)

取扱者印

※金額の先頭に¥が無いもの扱者印の無いもの、金額を訂正したもの、複写でないものは無効と致します。

年度区分	整理番号
令和2年度	29

議員名　三　石　文　隆

政務活動費支出伝票（議員用）

金	11,631 円	支出年月日	2 年 9 月 30 日

1 調査研究費　2 研修費　3 広報広聴費　4 要請陳情等活動費　5 会議費
6 資料作成費　⑦ 資料購入費　8 事務所費　9 事務費　10 人件費

内　容	高知新聞購読料（令和2年7月～9月分）

領収書等貼付（重ならないようにすること。按分率その他必要な事項を伝票の余白に補記すること。）

3,877 円 × 3 ヶ月分 ＝ 11,631 円

整理番号	利用月	支払日	支払金額
1	7月分	7月29日	3,877
2	8月分	8月31日	3,877
3	9月分	9月29日	3,877
合計			11,631

年度区分	整理番号
令和2年度	29

議員名　三　石　文　隆

領収書等貼付（重ならないようにすること。按分率その他必要な事項を伝票の余白に補記すること。）

整理番号①

領　収　証

T:14. K:14. No. 9　　2年7月29日

三石 文隆 様

ご購読紙	部数	金額
高知新聞	1	3877
		¥3,877

2020年 7月分　領収致しました　合計

連絡事項　上記新聞代は消費税込・軽減税率適用

高知市福井扇町8番8号
(有)高知新聞門屋販売所
代表取締役 門屋幸彦
TEL (088) 826-2728 FAX826-2729

毎度ご愛読ありがとうございます。
購読料のお支払いは
便利な口座振替をぜひご利用下さい。

整理番号②

領　収　証

T:14. K:14. No. 11　　2年8月31日

三石 文隆 様

ご購読紙	部数	金額
高知新聞	1	3877
		¥3,877

2020年 8月分　領収致しました　合計

連絡事項　上記新聞代は消費税込・軽減税率適用

高知市福井扇町8番8号
(有)高知新聞門屋販売所
代表取締役 門屋幸彦
TEL (088) 826-2728 FAX826-2729

毎度ご愛読ありがとうございます。
購読料のお支払いは
便利な口座振替をぜひご利用下さい。

整理番号③

領　収　証

T:14. K:14. No. 9　　2年9月29日

三石 文隆 様

ご購読紙	部数	金額
高知新聞	1	3877
		¥3,877

2020年 9月分　領収致しました　合計

連絡事項　上記新聞代は消費税込・軽減税率適用

高知市福井扇町8番8号
(有)高知新聞門屋販売所
代表取締役 門屋幸彦
TEL (088) 826-2728 FAX826-2729

毎度ご愛読ありがとうございます。
購読料のお支払いは
便利な口座振替をぜひご利用下さい。

年度区分	整理番号
令和2年度	30

議員名　三　石　文　隆

政務活動費支出伝票（議員用）

金　39,666　円	支出年月日	2年　9　月　30　日

1 調査研究費　2 研修費　3 広報広聴費　4 要請陳情等活動費　5 会議費
6 資料作成費　7 資料購入費　8 事務所費　9 事務費　⑩ 人件費

内　容	健康保険料・厚生年金保険料・子ども・子育て拠出金(事業主負担分) (令和2年5月～7月分)

領収書等貼付（重ならないようにすること。按分率その他必要な事項を伝票の余白に補記すること。）

①健康保険料（合計）　30,831　円

②厚生年金保険料（合計）　46,665　円

③子ども・子育て拠出金（合計）　1,836　円

（ ① ＋ ② ＋ ③ ）× 50% ＝ 39,666.0 円

整理番号	月	納付日	健康保険料		厚生年金保険料		子ども・子育て拠出金	納付金額
			事業主負担①	個人負担	事業主負担②	個人負担	事業主負担③	
1	5月分	6月30日	10,277	10,276	15,555	15,555	612	52,275
2	6月分	7月31日	10,277	10,276	15,555	15,555	612	52,275
3	7月分	8月31日	10,277	10,276	15,555	15,555	612	52,275
合計			30,831	30,828	46,665	46,665	1,836	156,825

年度区分	整理番号
令和2年度	30

議員名　三　石　文　隆

領収書等貼付（重ならないようにすること。按分率その他必要な事項を伝票の余白に補記すること。）

整理番号①

保険料納入告知額・領収済額通知書

1238

あなたの本月分保険料額は下記のとおりです。

なお、納入告知書を指定の金融機関に送付しましたから、指定振替日（納付期限）前日までに口座残高の確認をお願いします。

下記の金額を指定の金融機関から口座振替により受領しました。

事業所整理記号	19ミハメ	事業所番号	05499

納付目的年月	令和 2年 6月	納付期限	令和 2年 7月 31日
健康勘定	厚生年金勘定		子ども・子育て支援勘定
健康保険料	厚生年金保険料		子ども・子育て拠出金
20,553	31,110		612
合計	額		¥52,275円

令和 2年 5月分保険料		領収日 令和 2年 6月 30日
健康勘定	厚生年金勘定	子ども・子育て支援勘定
健康保険料	厚生年金保険料	子ども・子育て拠出金
〃 20,553	〃 31,110	〃 612
合計	額	¥52,275円

780-0966　高知市　福井扇町 13-27

三石文隆県政事務所　三石文隆　〃　様

令和 2年 7月 20日

歳入徴収官

厚生労働省年金局事業管理課長

（日本年金機構

高知西　年金事務所）

39-W2-002801(2/2)　005602

（裏面へつづく）

年度区分	整理番号
令和2年度	30

領収書等貼付(重ならないようにすること。按分率その他必要な事項を伝票の余白に補記すること。)

議員名　三石文隆

整理番号②

保険料納入告知額・領収済額通知書

1240

あなたの本月分保険料額は下記のとおりです。

なお、納入告知書を指定の金融機関に送付しましたから、指定振替日（納付期限）前日までに口座残高の確認をお願いします。

事業所整理記号	19ミハメ	事業所番号	05499
納付目的年月	令和　2年　7月	納付期限	令和　2年　8月　31日

健康勘定	厚生年金勘定	子ども・子育て支援勘定
健康保険料	厚生年金保険料	子ども・子育て拠出金
20,553	31,110	612
合　計　額		¥52,275円

下記の金額を指定の金融機関から口座振替により受領しました。

令和　2年　6月分保険料	領収日	令和　2年　7月　31日

健康勘定	厚生年金勘定	子ども・子育て支援勘定
健康保険料	厚生年金保険料	子ども・子育て拠出金
20,553	31,110	612
合　計　額		¥52,275円

令和　2年　8月　20日

歳入徴収官

厚生労働省年金局事業管理課長
（日本年金機構
高知西　　年金事務所）

780-0966　高知市　福井扇町 13-27

三石文隆県政事務所　三石文隆　様

39-W2-002792(2/2)　005584

（裏面へつづく）

年度区分	整理番号
令和2年度	30

領収書等貼付(重ならないようにすること。按分率その他必要な事項を伝票の余白に補記すること。)

整理番号③

議員名　三石文隆

保険料納入告知額・領収済額通知書

1243

あなたの本月分保険料額は下記のとおりです。

なお、納入告知書を指定の金融機関に送付しましたから、指定振替日（納付期限）前日までに口座残高の確認をお願いします。

事業所整理記号	19ミハメ	事業所番号	05499

納付目的年月 令和 2年 8月		納付期限 令和 2年 9月 30日
健康勘定	厚生年金勘定	子ども・子育て支援勘定
健康保険料	厚生年金保険料	子ども・子育て拠出金
20,553	31,110	612
合計額		¥52,275円

下記の金額を指定の金融機関から口座振替により受領しました。

令和 2年 7月分保険料		領収日 令和 2年 8月 31日
健康勘定	厚生年金勘定	子ども・子育て支援勘定
健康保険料	厚生年金保険料	子ども・子育て拠出金
20,553	31,110	612
合計額		¥52,275円

令和 2年 9月 18日

歳入徴収官

厚生労働省年金局事業管理課長
（日本年金機構
高知西　　年金事務所）

780-0966　高知市　福井扇町 13-27

三石文隆県政事務所　三石文隆　様

39-W2-002797(2/2)　005594

（裏面へつづく）

年度区分	整理番号
令和2年度	31

議員名　三　石　文　隆

政務活動費支出伝票（議員用）

金	255,000 円	支出年月日	2 年 9 月 30 日

1 調査研究費　2 研修費　3 広報広聴費　4 要請陳情等活動費　5 会議費
6 資料作成費　7 資料購入費　8 事務所費　9 事務費　⑩ 人件費

内　容	給料（令和2年7月～9月分）

領収書等貼付（重ならないようにすること。按分率その他必要な事項を伝票の余白に補記すること。）

510,000 円 × 50% ＝ 255,000.0 円

給料（令和2年7月～9月分）

整理番号	月	支払日	支払金額
1	7月分	7月31日	170,000
2	8月分	8月31日	170,000
3	9月分	9月30日	170,000
合計			510,000

※事業主との特約により、端数切り捨て処理

年度区分	整理番号
令和2年度	31

議員名　三　石　文　隆

領収書等貼付（重ならないようにすること。按分率その他必要な事項を伝票の余白に補記すること。）

整理番号①

賃金支払明細書兼領収書（令和2年7月分）

領収日令和２年 7月31日

[redacted]　領収　印[redacted]

支給額			控除額					
基本賃金	時間外	計	雇用保険	健康保険	厚生年金	所得税	市・県民税	差引支給額
170,000	0	170,000	510	10,276	15,555	2,800	0	140,859

整理番号②

賃金支払明細書兼領収書（令和2年8月分）

領収日令和２年 8月31日

[redacted]　領収　印[redacted]

支給額			控除額					
基本賃金	時間外	計	雇用保険	健康保険	厚生年金	所得税	市・県民税	差引支給額
170,000	0	170,000	510	10,276	15,555	2,800	0	140,859

年度区分	整理番号
令和2年度	31

議員名　三　石　文　隆

領収書等貼付（重ならないようにすること。按分率その他必要な事項を伝票の余白に補記すること。）

整理番号③

賃金支払明細書兼領収書（令和2年9月分）

領収日令和２年 9月30日

[redacted]　領収　印 [redacted]

支給額			控除額					
基本賃金	時間外	計	雇用保険	健康保険	厚生年金	所得税	市・県民税	差引支給額
170,000	0	170,000	510	10,276	15,555	2,800	0	140,859