

|       |      |
|-------|------|
| 年度区分  | 整理番号 |
| 令和4年度 | 60   |

議員名 米田 稔

政務活動費支出伝票 (議員用)

|   |       |   |       |               |
|---|-------|---|-------|---------------|
| 金 | 3,005 | 円 | 支出年月日 | 令和 4 年 12月12日 |
|---|-------|---|-------|---------------|

1 調査研究費 2 研修費 3 広報広聴費 4 要請陳情等活動費 5 会議費 6 資料作成費 7 資料購入費 8 事務所費 9 事務費 10 人件費

内 容 紙誌代 2022年12月分

領収書等貼付(重ならないようにすること。按分率その他必要な事項を伝票の余白に補記すること。)

日刊「しんぶん赤旗」、「しんぶん赤旗」日曜版を除く

7,432円-3,497円-930円=3,005円

米田 稔

日本共産党発行の  
**しんぶん赤旗**  
領収書

| 新聞・雑誌名      | 部数  | 金額    |
|-------------|-----|-------|
| 日刊「しんぶん赤旗」  | * 1 | 3,497 |
| 「しんぶん赤旗」日曜版 | * 1 | 930   |
| 「民主青年新聞」    | 1   | 680   |
| 高知民報        | 1   | 400   |
| 『前衛』        | 1   | 744   |

\*印は税率8%

7,432 円

2022 年 12 月分

上記の金額たしかにいただきました。  
ありがとうございました。  
高知市丸の内2丁目6-1  
「しんぶん赤旗」  
高知出張所  
Tel.088-822-7744

領収日 12/12 投者

米田 稔

日本共産党発行の  
**しんぶん赤旗**  
領収書

| 新聞・雑誌名   | 部数 | 金額  |
|----------|----|-----|
| 『月刊学習』   | 1  | 387 |
| 『議会と自治体』 | 1  | 794 |

\*印は税率8%

円

2022 年 12 月分

上記の金額たしかにいただきました。  
ありがとうございました。  
高知市丸の内2丁目6-1  
「しんぶん赤旗」  
高知出張所  
Tel.088-822-7744

領収日 12/12 投者

|       |      |
|-------|------|
| 年度区分  | 整理番号 |
| 令和4年度 | 61   |

議員名 米田 稔

政務活動費支出伝票 (議員用)

|   |       |   |       |               |
|---|-------|---|-------|---------------|
| 金 | 5,000 | 円 | 支出年月日 | 令和 4 年 12月26日 |
|---|-------|---|-------|---------------|

①調査研究費 ②研修費 ③広報広聴費 ④要請陳情等活動費 ⑤会議費 ⑥資料作成費 ⑦資料購入費 ⑧事務所費 ⑨事務費 ⑩人件費

内 容 高知県アジア・アフリカ・ラテンアメリカ連帯委員会 2022年度会費

領収書等貼付(重ならないようにすること。按分率その他必要な事項を伝票の余白に補記すること。)

領 収 証

米田 稔 様 No. \_\_\_\_\_

★ 一 金 5,000 円 也

但 2022年度 AALA 会費 高知県アジア・アフリカ・ラテンアメリカ連帯委員会

2022年 12月 26 日 上記正に領収 平和資料館 草の家気付

〒780-0861 高知県高知市 9-11  
TEL 088-875-1275 088-821-0586

|    |    |          |
|----|----|----------|
| 内訳 | 税率 | 金額(税抜税込) |
|    | %  | 消費税額等    |
|    | 税率 | 金額(税抜税込) |
|    | %  | 消費税額等    |

取 入  
印 紙

コクヨ ウケ-1097

高知県AALA連帯委員会

|       |      |
|-------|------|
| 年度区分  | 整理番号 |
| 令和4年度 | 62   |

議員名 米田 稔

政務活動費支出伝票 (議員用)

|   |       |   |       |             |
|---|-------|---|-------|-------------|
| 金 | 6,229 | 円 | 支出年月日 | 令和 5 年 1月4日 |
|---|-------|---|-------|-------------|

1 調査研究費 2 研修費 3 広報広聴費 4 要請陳情等活動費 5 会議費 6 資料作成費 7 資料購入費 8 事務所費 9 事務費 10 人件費

内容 携帯電話料金、自宅電話料金の1/2 2022年12月請求分

領収書等貼付(重ならないようにすること。按分率その他必要な事項を伝票の余白に補記すること。)

|      |        |   |     |         |          |        |     |
|------|--------|---|-----|---------|----------|--------|-----|
| 領収金額 | 53,283 | 円 | 計上額 | 5,483   | 円の内      | 5,483  | 円 A |
|      |        |   |     |         | 計上額・自宅電話 | 6,976  | 円 B |
|      |        |   |     | (A+B)/2 |          | 6229.5 | 円   |

NTTファイナンス株式会社 電話料金等料金領収証 (ドコモご利用分)  
RECEIPT OF TELECOMMUNICATION CHARGES

(2023年 1月15日発行)

2022年 12月ご請求分

2023年 1月 4日振替

領収金額(AMOUNT RECEIVED) 53,283円

金融機関名  
BANK/POST OFFICE

口座番号  
ACCOUNT

お客様電話番号等  
(BILLING NUMBER)  
お客様番号  
(CUSTOMER NUMBER)

ご請求先氏名  
(CUSTOMER NAME)

米田 稔 様

右記、ご利用料金を口座振替により領収いたしました。  
The following amount was transferred from your account.

印紙税申告納  
付につき芝  
税務署承認済

NTTファイナンス株式会社  
〒108-0075  
東京都港区港南1-2-70



|       |      |
|-------|------|
| 年度区分  | 整理番号 |
| 令和4年度 | 63   |

議員名 米田 稔

政務活動費支出伝票 (議員用)

|   |        |   |       |              |
|---|--------|---|-------|--------------|
| 金 | 2,479、 | 円 | 支出年月日 | 令和 5 年 1月9日、 |
|---|--------|---|-------|--------------|

1 調査研究費 2 研修費 3 広報広聴費 4 要請陳情等活動費 5 会議費 6 資料作成費 7 資料購入費 8 事務所費 9 事務費 10 人件費

内 容 文具代の1/2

領収書等貼付(重ならないようにすること。按分率その他必要な事項を伝票の余白に補記すること。)

\*領収書等が「感熱紙」のため保存用にコピーを添付。

\*宛名は、米田稔である。 \*ただし「文具代」として

|  |   |
|--|---|
| <p>0000-9751</p> <p>米田様</p> <p>領 収 証</p> <p>2023年 1月 9日月曜日</p> <p>消費税 ¥450)</p> <p>¥4,958-</p> <p>但し、</p> <p>文具館 リュウビ セと店<br/>高知市瀬戸南町2丁目3-37<br/>TEL: 088-837-2700</p> <p>担当者</p> <p>領収証No 3</p> <p>*保管上のお願<br/>財布等で保管置く場合、印刷面を内側に折って保管願います。</p> | <p>0000-9751</p> <p>米田様</p> <p>領 収 証</p> <p>2023年 1月 9日月曜日</p> <p>(消費税 ¥450)</p> <p>¥4,958-</p> <p>但し、</p> <p>文具館 リュウビ セと店<br/>高知市瀬戸南町2丁目3-37<br/>TEL: 088-837-2700</p> <p>担当者</p> <p>領収証No 3</p> <p>*保管上のお願<br/>財布等で保管置く場合、印刷面を内側に折って保管願います。</p> |
|--|---|

|       |      |
|-------|------|
| 年度区分  | 整理番号 |
| 令和4年度 | 63   |

議員名 米田 稔

領収書等貼付(重ならないようにすること。按分率その他必要な事項を伝票の余白に補記すること。)

文具館 リュウビ セと店  
高知市瀬戸南町2丁目3-37  
TEL 088-837-2700

軽は軽減税率(8%)対象商品

2023年 1月 9日(月)No0

|               |         |
|---------------|---------|
| 4901480077505 |         |
| レター           | ¥260    |
| 4971655132964 |         |
| レター           | ¥250    |
| 4971655135309 |         |
| レター           | ¥430    |
| 4902850121811 |         |
| PC関連用品        | ¥300    |
| 4902505409134 |         |
| 筆記具           | ¥200    |
| 4971655105012 |         |
| 事務用品          | ¥170    |
| 4902778717806 |         |
| 筆記具           |         |
| 7個 x 単100     | ¥700    |
| 4902778022214 |         |
| 筆記具           | ¥400    |
| 4902778022221 |         |
| 筆記具           | ¥400    |
| 4901480075112 |         |
| 一般文具          | ¥120    |
| 4901480075112 |         |
| 一般文具          | ¥120    |
| 4901480071282 |         |
| ノート           | ¥220    |
| 4901480071282 |         |
| ノート           | ¥220    |
| 4902778141946 |         |
| 筆記具           | ¥400    |
| 4902778805213 |         |
| 筆記具           | ¥150    |
| 4901480401492 |         |
| 作業文具          | ¥170    |
| 4902561300017 |         |
| 作業文具          | ¥170    |
| 作業文具          | ¥278    |
| 小計            | ¥4,958  |
| 10%対象         | ¥4,958  |
| 10%税          | ¥450    |
| 合計            | ¥4,958  |
| (うち消費税        | ¥450)   |
| お預り           | ¥10,000 |
| お釣り           | ¥5,042  |

1責 9751 11時31分

文具館 リュウビ セと店  
高知市瀬戸南町2丁目3-37  
TEL 088-837-2700

軽は軽減税率(8%)対象商品

2023年 1月 9日(月)No0

|               |         |
|---------------|---------|
| 4901480077505 |         |
| レター           | ¥260    |
| 4971655132964 |         |
| レター           | ¥250    |
| 4971655135309 |         |
| レター           | ¥430    |
| 4902850121811 |         |
| PC関連用品        | ¥300    |
| 4902505409134 |         |
| 筆記具           | ¥200    |
| 4971655105012 |         |
| 事務用品          | ¥170    |
| 4902778717806 |         |
| 筆記具           |         |
| 7個 x 単100     | ¥700    |
| 4902778022214 |         |
| 筆記具           | ¥400    |
| 4902778022221 |         |
| 筆記具           | ¥400    |
| 4901480075112 |         |
| 一般文具          | ¥120    |
| 4901480075112 |         |
| 一般文具          | ¥120    |
| 4901480071282 |         |
| ノート           | ¥220    |
| 4901480071282 |         |
| ノート           | ¥220    |
| 4902778141946 |         |
| 筆記具           | ¥400    |
| 4902778805213 |         |
| 筆記具           | ¥150    |
| 4901480401492 |         |
| 作業文具          | ¥170    |
| 4902561300017 |         |
| 作業文具          | ¥170    |
| 作業文具          | ¥278    |
| 小計            | ¥4,958  |
| 10%対象         | ¥4,958  |
| 10%税          | ¥450    |
| 合計            | ¥4,958  |
| (うち消費税        | ¥450)   |
| お預り           | ¥10,000 |
| お釣り           | ¥5,042  |

1責 9751 11時31分

\*領収書等が「感熱紙」のため保存用にコピーを添付。

|       |      |
|-------|------|
| 年度区分  | 整理番号 |
| 令和4年度 | 64   |

議員名 米田 稔

政務活動費支出伝票 (議員用)

|   |     |   |       |              |
|---|-----|---|-------|--------------|
| 金 | 120 | 円 | 支出年月日 | 令和 5 年 1月10日 |
|---|-----|---|-------|--------------|

1 調査研究費 2 研修費 3 広報広聴費 4 要請陳情等活動費 5 会議費 6 資料作成費 7 資料購入費 8 事務所費 9 事務費 10 人件費

内容 資料郵送料

領収書等貼付(重ならないようにすること。按分率その他必要な事項を伝票の余白に補記すること。)

\* 領収書等が「感熱紙」のため保存用にコピーを添付。

\* 宛名は「米田稔」である。

領収書

資料提供送付様

|             |         |
|-------------|---------|
| [証紙切手引受]    |         |
| 第一種定形外(規格内) | 33.5g   |
| @120        | 1通 ¥120 |
| 小計          | ¥120    |
| 郵便物引受合計通数   | 1通      |
| 課税計(10%)    | ¥120    |
| (内消費税等)     | ¥10     |
| 非課税計        | ¥0      |

合計 ¥120  
お預り金額 ¥120



〒100-8792 日本郵便株式会社  
東京都千代田区大手町2-3-1  
取扱日時: 2023年1月10日 9:30  
発行No. 230110A9893 端N79箱01  
連絡先: 高知県庁内郵便局  
TEL: 088-823-4791

写 領収書

資料提供送付様

|             |         |
|-------------|---------|
| [証紙切手引受]    |         |
| 第一種定形外(規格内) | 33.5g   |
| @120        | 1通 ¥120 |
| 小計          | ¥120    |
| 郵便物引受合計通数   | 1通      |
| 課税計(10%)    | ¥120    |
| (内消費税等)     | ¥10     |
| 非課税計        | ¥0      |

合計 ¥120  
お預り金額 ¥120



〒100-8792 日本郵便株式会社  
東京都千代田区大手町2-3-1  
取扱日時: 2023年1月10日 9:30  
発行No. 230110A9893 端N79箱01  
連絡先: 高知県庁内郵便局  
TEL: 088-823-4791

|       |      |
|-------|------|
| 年度区分  | 整理番号 |
| 令和4年度 | 65   |

議員名 米田 稔

政務活動費支出伝票 (議員用)

|   |       |   |       |        |       |
|---|-------|---|-------|--------|-------|
| 金 | 3,005 | 円 | 支出年月日 | 令和 5 年 | 1月12日 |
|---|-------|---|-------|--------|-------|

1 調査研究費 2 研修費 3 広報広聴費 4 要請陳情等活動費 5 会議費 6 資料作成費 7 資料購入費 8 事務所費 9 事務費 10 人件費

|     |              |
|-----|--------------|
| 内 容 | 紙誌代 2023年1月分 |
|-----|--------------|

領収書等貼付(重ならないようにすること。按分率その他必要な事項を伝票の余白に補記すること。)

日刊「しんぶん赤旗」、「しんぶん赤旗」日曜版を除く

7,432円-3,497円-930円=3,005円

米田 稔 様

| 新聞・雑誌名      | 部数  | 金額    |
|-------------|-----|-------|
| 日刊「しんぶん赤旗」  | * 1 | 3,497 |
| 「しんぶん赤旗」日曜版 | * 1 | 930   |
| 「民主青年新聞」    | 1   | 680   |
| 高知民報        | 1   | 400   |
| 『前衛』        | 1   | 744   |

\*印は税率8%

日本共産党発行の  
**しんぶん赤旗**  
**領収書**

7,432 円

2023 年 1 月分

上記の金額たしかにいただきました。  
 ありがとうございました。  
 高知市丸の内2丁目6-1  
 「しんぶん赤旗」  
 高知出張所  
 TEL088-822-7744

領収日 1/12 扱者 XXXXXXXXXX

---

米田 稔 様

| 新聞・雑誌名   | 部数 | 金額  |
|----------|----|-----|
| 『月刊学習』   | 1  | 387 |
| 『議会と自治体』 | 1  | 794 |

\*印は税率8%

日本共産党発行の  
**しんぶん赤旗**  
**領収書**

円

2023 年 1 月分

上記の金額たしかにいただきました。  
 ありがとうございました。  
 高知市丸の内2丁目6-1  
 「しんぶん赤旗」  
 高知出張所  
 TEL088-822-7744

領収日 1/12 扱者 XXXXXXXXXX





|       |      |
|-------|------|
| 年度区分  | 整理番号 |
| 令和4年度 | 67   |

議員名 米田 稔

政務活動費支出伝票 (議員用)

|   |        |   |       |        |       |
|---|--------|---|-------|--------|-------|
| 金 | 65,184 | 円 | 支出年月日 | 令和 5 年 | 1月17日 |
|---|--------|---|-------|--------|-------|

1 調査研究費 2 研修費 ③ 広報広聴費 4 要請陳情等活動費 5 会議費 6 資料作成費 7 資料購入費 8 事務所費 9 事務費 10 人件費

内 容 議会報告ニュース印刷代 2022年10月～12月分 130,368円の1/2

領収書等貼付(重ならないようにすること。按分率その他必要な事項を伝票の余白に補記すること。)

領 収 証 米田 稔 様 No. \_\_\_\_\_

★ 米 65,184

但 議会報告ニュース印刷代 2022年10月～12月 130,368円の1/2  
2023年 1 月 17 日 上記正に領収いたしました

|            |          |
|------------|----------|
| 収 入<br>印 紙 | 内 訳      |
|            | 税抜金額     |
|            | 消費税額等(%) |

コクヨ ウケ-107

日本共産党高知地区委員会  
〒780-0850 高知市丸ノ内2丁目6-1  
TEL088-824-4123 FAX088-875-9550

|       |      |
|-------|------|
| 年度区分  | 整理番号 |
| 令和4年度 | 68   |

議員名 米田 稔

政務活動費支出伝票 (議員用)

|   |        |   |       |              |
|---|--------|---|-------|--------------|
| 金 | 60,000 | 円 | 支出年月日 | 令和 5 年 1月25日 |
|---|--------|---|-------|--------------|

1 調査研究費 2 研修費 3 広報広聴費 4 要請陳情等活動費 5 会議費 6 資料作成費 7 資料購入費 8 事務所費 9 事務費 10 人件費

内 容 東部県政事務所費 2023年1月～3月分

領収書等貼付(重ならないようにすること。按分率その他必要な事項を伝票の余白に補記すること。)

領 収 証

No. \_\_\_\_\_

米田稔様 2023年1月25日

★ 760,000-

東部県政事務所費2023年1～3月分として

上記正に領収いたしました

|          |  |
|----------|--|
| 内 訳      |  |
| 税抜金額     |  |
| 消費税額等(%) |  |

コフヨ ウケ-1035

|       |      |
|-------|------|
| 年度区分  | 整理番号 |
| 令和4年度 | 69   |

議員名 米田 稔

政務活動費支出伝票 (議員用)

|   |        |   |       |              |
|---|--------|---|-------|--------------|
| 金 | 75,000 | 円 | 支出年月日 | 令和 5 年 1月25日 |
|---|--------|---|-------|--------------|

1 調査研究費 2 研修費 3 広報広聴費 4 要請陳情等活動費 5 会議費 6 資料作成費 7 資料購入費 8 事務所費 9 事務費 10 人件費

内 容 港南県政事務所費 2023年1月～3月分

領収書等貼付(重ならないようにすること。按分率その他必要な事項を伝票の余白に補記すること。)

領 収 証

No. \_\_\_\_\_

米田 稔 様

2023年 1月 25日

★ 75,000 円

但 港南県政事務所費 2023年1月～3月分

上記正に領収いたしました

内 訳

税抜金額

消費税額等( %)

[REDACTED]

コフニ 77-1036

|       |      |
|-------|------|
| 年度区分  | 整理番号 |
| 令和4年度 | 170  |

議員名 米田 稔

政務活動費支出伝票 (議員用)

|   |         |   |       |              |
|---|---------|---|-------|--------------|
| 金 | 6,229.5 | 円 | 支出年月日 | 令和 5 年 1月31日 |
|---|---------|---|-------|--------------|

1 調査研究費 2 研修費 3 広報広聴費 4 要請陳情等活動費 5 会議費 6 資料作成費 7 資料購入費 8 事務所費 9 事務費 10 人件費

内容 携帯電話料金、自宅電話料金の1/2 2023年1月請求分

領収書等貼付(重ならないようにすること。按分率その他必要な事項を伝票の余白に補記すること。)

|      |        |   |          |       |     |        |     |
|------|--------|---|----------|-------|-----|--------|-----|
| 領収金額 | 56,036 | 円 | 計上額      | 5,457 | 円の内 | 5,457  | 円 A |
|      |        |   | 計上額・自宅電話 |       |     | 7,002  | 円 B |
|      |        |   | (A+B)/2  |       |     | 6229.5 | 円   |

なお、振替日が正確に口座振替により入金されたことを確認してください。

NTTファイナンス株式会社 電話料金等料金領収証 (ドコモご利用分)  
RECEIPT OF TELECOMMUNICATION CHARGES

(2023年 2月14日発行)

|  |
|--|
| お客様電話番号等<br>(BILLING NUMBER)<br>お客様番号<br>(CUSTOMER NUMBER) |
| [Redacted]   |

|                           |            |
|---------------------------|------------|
| 2023年 1月ご請求分              |            |
| 2023年 1月 31日振替            |            |
| 領収金額(AMOUNT RECEIVED)     | 56,036円    |
| 金融機関名<br>BANK/POST OFFICE | [Redacted] |
| 口座番号<br>ACCOUNT           | [Redacted] |

|                           |
|---------------------------|
| ご請求先氏名<br>(CUSTOMER NAME) |
| 米田 稔 様                    |

右記、ご利用料金を口座振替により領収いたしました。  
The following amount was transferred from your account.

印紙税申告納  
付につき芝  
税務署承認済

NTTファイナンス株式会社  
〒108-0075  
東京都港区港南1-2-70



|       |      |
|-------|------|
| 年度区分  | 整理番号 |
| 令和4年度 | 71   |

議員名 米田 稔

政務活動費支出伝票 (議員用)

|   |       |   |       |        |       |
|---|-------|---|-------|--------|-------|
| 金 | 3,005 | 円 | 支出年月日 | 令和 5 年 | 2月12日 |
|---|-------|---|-------|--------|-------|

1 調査研究費 2 研修費 3 広報広聴費 4 要請陳情等活動費 5 会議費 6 資料作成費 7 資料購入費 8 事務所費 9 事務費 10 人件費

内容 紙誌代 2023年2月分

領収書等貼付(重ならないようにすること。按分率その他必要な事項を伝票の余白に補記すること。)

日刊「しんぶん赤旗」、「しんぶん赤旗」日曜版を除く、

7,432円-3,497円-930円=3,005円

米田 稔

日本共産党発行の  
**しんぶん赤旗**  
領収書

| 新聞・雑誌名      | 部数  | 金額    |
|-------------|-----|-------|
| 日刊「しんぶん赤旗」  | * 1 | 3,497 |
| 「しんぶん赤旗」日曜版 | * 1 | 930   |
| 「民主青年新聞」    | 1   | 680   |
| 高知民報        | 1   | 400   |
| 『前衛』        | 1   | 744   |

\*印は税率8%

7,432 円

2023 年 2 月分

上記の金額たしかにいただきました。  
ありがとうございました。  
高知市丸の内2丁目6-1  
「しんぶん赤旗」  
高知出張所  
Tel.088-822-7744

領収日 2/12 投者

米田 稔

日本共産党発行の  
**しんぶん赤旗**  
領収書

| 新聞・雑誌名   | 部数 | 金額  |
|----------|----|-----|
| 『月刊学習』   | 1  | 387 |
| 『議会と自治体』 | 1  | 794 |

\*印は税率8%

円

2023 年 2 月分

上記の金額たしかにいただきました。  
ありがとうございました。  
高知市丸の内2丁目6-1  
「しんぶん赤旗」  
高知出張所  
Tel.088-822-7744

領収日 2/12 投者

|       |      |
|-------|------|
| 年度区分  | 整理番号 |
| 令和4年度 | 72   |

議員名 米田 稔

政務活動費支出伝票 (議員用)

|   |       |   |       |        |       |
|---|-------|---|-------|--------|-------|
| 金 | 4,045 | 円 | 支出年月日 | 令和 5 年 | 2月14日 |
|---|-------|---|-------|--------|-------|

1 調査研究費 2 研修費 3 広報広聴費 4 要請陳情等活動費 5 会議費 6 資料作成費 7 資料購入費 8 事務所費 9 事務費 10 人件費

|     |           |
|-----|-----------|
| 内 容 | 本代(平凡堂書店) |
|-----|-----------|

領収書等貼付(重ならないようにすること。按分率その他必要な事項を伝票の余白に補記すること。)

領 収 証 米田 稔 様 No. \_\_\_\_\_

★ ￥ 4,045.-

但 本代

2023年2月14日 上記正に領収いたしました

|            |           |
|------------|-----------|
| 収 入<br>印 紙 | 内 訳       |
|            | 税抜金額      |
|            | 消費税額等( %) |

コクヨ ウケ-107

〒780-0850  
高知市丸の内2丁目6-1  
平凡堂書店  
TEL 088-822-7883

| 書籍名               | 金額    |
|-------------------|-------|
| 人権と部落問題 2023年1月号  | 660   |
| 排他的でなく包括的な平和の枠組みを | 260   |
| 女性のひろば 2023年2月号   | 316   |
| 経済 2023年2月号       | 1,049 |
| 13歳から考える住まいの権利    | 1,760 |
|                   |       |
|                   |       |
|                   |       |
|                   |       |
|                   |       |
|                   |       |
|                   |       |
|                   |       |
| 合 計               | 4,045 |

|       |      |
|-------|------|
| 年度区分  | 整理番号 |
| 令和4年度 | 73   |

議員名 米田 稔

政務活動費支出伝票 (議員用)

|   |     |   |       |              |
|---|-----|---|-------|--------------|
| 金 | 450 | 円 | 支出年月日 | 令和 5 年 2月21日 |
|---|-----|---|-------|--------------|

① 調査研究費 2 研修費 3 広報広聴費 4 要請陳情等活動費 5 会議費 6 資料作成費 7 資料購入費 8 事務所費 9 事務費 10 人件費

|    |          |
|----|----------|
| 内容 | 登記簿閲覧・交付 |
|----|----------|

領収書等貼付(重ならないようにすること。按分率その他必要な事項を伝票の余白に補記すること。)

\*領収書等が「感熱紙」のため保存用にコピーを添付。

\*宛名は、米田稔である。

領収書  
日本郵便オフィスサポート(株)  
四国支社  
香野町仁字中江の公団  
愛媛県松山市三番町8丁目12番地4  
[高知本局印紙販売所]  
高知市栄田町2丁目2-10  
2023-02-21 13:49  
037961  
印紙 ¥450非  
非課税合計 ¥450  
合計 ¥450  
お預り ¥500  
お釣 ¥50

米田 稔

② 領収書  
日本郵便オフィスサポート(株)  
四国支社  
香野町仁字中江の公団  
愛媛県松山市三番町8丁目12番地4  
[高知本局印紙販売所]  
高知市栄田町2丁目2-10  
2023-02-21 13:49  
037961  
印紙 ¥450非  
非課税合計 ¥450  
合計 ¥450  
お預り ¥500  
お釣 ¥50

米田 稔

|       |      |
|-------|------|
| 年度区分  | 整理番号 |
| 令和4年度 | 74   |

議員名 米田 稔

政務活動費支出伝票 (議員用)

|   |         |   |       |              |
|---|---------|---|-------|--------------|
| 金 | 6,264.5 | 円 | 支出年月日 | 令和 5 年 2月28日 |
|---|---------|---|-------|--------------|

1 調査研究費 2 研修費 3 広報広聴費 4 要請陳情等活動費 5 会議費 6 資料作成費 7 資料購入費 8 事務所費 9 事務費 10 人件費

内容 携帯電話料金、自宅電話料金の1/2 2023年2月請求分

領収書等貼付(重ならないようにすること。按分率その他必要な事項を伝票の余白に補記すること。)

|      |        |   |     |         |          |        |     |
|------|--------|---|-----|---------|----------|--------|-----|
| 領収金額 | 60,797 | 円 | 計上額 | 5,483   | 円の内      | 5,483  | 円 A |
|      |        |   |     |         | 計上額・自宅電話 | 7,046  | 円 B |
|      |        |   |     | (A+B)/2 |          | 6264.5 | 円   |

NTTファイナンス株式会社 電話料金等料金領収証 (ドコモ利用分)  
RECEIPT OF TELECOMMUNICATION CHARGES

(2023年 3月14日発行)

|  |
|--|
| お客様電話番号等<br>(BILLING NUMBER)<br>お客様番号<br>(CUSTOMER NUMBER) |
| [Redacted]   |

2023年 2月ご請求分

2023年 2月 28日振替

領収金額(AMOUNT RECEIVED) 60,797円

|                           |            |
|---------------------------|------------|
| 金融機関名<br>BANK/POST OFFICE | [Redacted] |
| 口座番号<br>ACCOUNT           | [Redacted] |

|                           |
|---------------------------|
| ご請求先氏名<br>(CUSTOMER NAME) |
| 米田 稔 様                    |

右記、ご利用料金を口座振替により領収いたしました。  
The following amount was transferred from your account.

印紙税申告納  
付につき芝  
税務署承認済

NTTファイナンス株式会社  
〒108-0075  
東京都港区港南1-2-70





|       |      |
|-------|------|
| 年度区分  | 整理番号 |
| 令和4年度 | 75   |

議員名 米田 稔

政務活動費支出伝票 (議員用)

|   |     |   |       |        |      |
|---|-----|---|-------|--------|------|
| 金 | 500 | 円 | 支出年月日 | 令和 5 年 | 3月1日 |
|---|-----|---|-------|--------|------|

1 調査研究費 2 研修費 3 広報広聴費 4 要請陳情等活動費 5 会議費 6 資料作成費 7 資料購入費 8 事務所費 9 事務費 10 人件費

内 容 新婦人高知市支部ニュース「さざなみ」選集

領収書等貼付(重ならないようにすること。按分率その他必要な事項を伝票の余白に補記すること。)

領収書

米田稔 様

2023/3/1

金額 500円

但し さざなみ選集代金として、

上記、正に領収いたしました。

新日本婦人の会高知市支部 高知市 高知市  
〒780-0916 高知市城北町10-2  
Tel: 088-822-6588

|       |      |
|-------|------|
| 年度区分  | 整理番号 |
| 令和4年度 | 76   |

議員名 米田 稔

| 政務活動費支出伝票 (議員用)  |                   |   |                   |
|--|-------------------|---|-------------------|
| 金  | 1,200             | 円 | 支出年月日 令和 5 年 3月3日 |
| 1 調査研究費 2 研修費 3 広報広聴費 4 要請陳情等活動費 5 会議費 6 資料作成費 7 資料購入費 8 事務所費 9 事務費 10 人件費 |                   |   |                   |
| 内容   | 全国革新懇ニュース 2022年度分 |   |                   |
| 領収書等貼付(重ならないようにすること。按分率その他必要な事項を伝票の余白に補記すること。)                             |                   |   |                   |

|   |   |           |
|---|---|-----------|
| 領収証   |   | No. 29    |
| 米田 稔 様  |   | 2023年3月3日 |
| 金額  | ¥1200   |           |
| 内   | <input checked="" type="checkbox"/> 2022年度革新懇ニュース代として<br><input type="checkbox"/> 飲食料品等(軽減税率対象) |           |
| 8%(税込・税抜)金額   | 消費税額等   |           |
| 10%(税込・税抜)金額  | 消費税額等   |           |
| 現金・カード  | ( )   |           |
| #HISAGO#779   | TEL 088-875-3917  |           |
| 〒780-0850 高知市丸ノ内2-1-10 高知城ホール3F 平和・民主・革新の日本をめざす高知県の会 (高知県革新懇) |   |           |

|       |      |
|-------|------|
| 年度区分  | 整理番号 |
| 令和4年度 | 77   |

議員名 米田 稔

政務活動費支出伝票 (議員用)

|   |       |   |       |             |
|---|-------|---|-------|-------------|
| 金 | 3,200 | 円 | 支出年月日 | 令和 5 年 3月8日 |
|---|-------|---|-------|-------------|

1 調査研究費 2 研修費 3 広報広聴費 4 要請陳情等活動費 5 会議費 6 資料作成費 7 資料購入費 8 事務所費 9 事務費 10 人件費

内 容 暮らしに役立つ制度のあらまし 2022/2023年版

領収書等貼付(重ならないようにすること。按分率その他必要な事項を伝票の余白に補記すること。)

領 収 証

米田 稔 様

No. \_\_\_\_\_

金額

¥ 3,200 -

|          |   |
|----------|---|
| 内 訳      |   |
| 現金       |   |
| 小切手      | / |
| 手形       | / |
| 消費税額等(%) |   |
| 消費税額等(%) |   |

但し(SU)に役立つ制度のあらまし 22/23年版(冊代)  
2023年 3月 8日 上記正に領収いたしました

高知市長 浜 664-6 和田 気

高知市生活と健康を守る会

登録番号



GR1621

|       |      |
|-------|------|
| 年度区分  | 整理番号 |
| 令和4年度 | 178  |

議員名 米田 稔

政務活動費支出伝票 (議員用)

|   |     |   |       |             |
|---|-----|---|-------|-------------|
| 金 | 660 | 円 | 支出年月日 | 令和 5 年 3月8日 |
|---|-----|---|-------|-------------|

1 調査研究費 2 研修費 3 広報広聴費 4 要請陳情等活動費 5 会議費 6 資料作成費 (7)資料購入費 8 事務所費 9 事務費 10 人件費

内容 原水協通信 2023年1~3月分

領収書等貼付(重ならないようにすること。按分率その他必要な事項を伝票の余白に補記すること。)

領 収 証

米田 稔 様 No. \_\_\_\_\_

7660 -

但 原水協通信代 (2023.1~3月分)  
2023年 3月 8日 上記正に領収いたしました

|    |    |          |
|----|----|----------|
| 内訳 | 税率 | 金額(税抜税込) |
|    | %  | 消費税額等    |
|    | 税率 | 金額(税抜税込) |
|    | %  | 消費税額等    |

収 入  
印 紙

コケヨ カケ-1097

高知市丸ノ内2-1-10高知城本一丁目  
高知県原水爆対策協議会  
TEL/FAX 088-875-3917



|       |      |
|-------|------|
| 年度区分  | 整理番号 |
| 令和4年度 | 179  |

議員名 米田 稔 /

政務活動費支出伝票 (議員用)

|   |       |   |       |              |
|---|-------|---|-------|--------------|
| 金 | 3,960 | 円 | 支出年月日 | 令和 5 年 3月10日 |
|---|-------|---|-------|--------------|

1 調査研究費 2 研修費 3 広報広聴費 4 要請陳情等活動費 5 会議費 6 資料作成費 7 資料購入費 8 事務所費 9 事務費 10 人件費

内 容 月刊「建交労」2022年4月～2023年3月分

領収書等貼付(重ならないようにすること。按分率その他必要な事項を伝票の余白に補記すること。)

領 収 証

No. ....

集議 米田 稔 様

金額

¥ 3,960

2022.4月～2023.3月  
検閲済 @ 330 × 12ヶ月

飲食料品等(軽減税率対象)

収入印紙

内 訳

|    |      |       |
|----|------|-------|
| 税率 | 税込金額 | 消費税額等 |
| %  | /    | /     |
| 税率 | 税込金額 | 消費税額等 |
| %  | /    | /     |

現金・小切手・手形・( )

APK4 DR366K

高知市横浜東  
全日本建設交運一  
登録番号 高知県本部

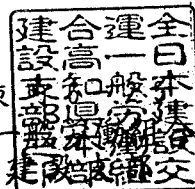

|       |      |
|-------|------|
| 年度区分  | 整理番号 |
| 令和4年度 | 80   |

議員名 米田 稔

政務活動費支出伝票 (議員用)

|   |       |   |       |              |
|---|-------|---|-------|--------------|
| 金 | 3,191 | 円 | 支出年月日 | 令和 5 年 3月12日 |
|---|-------|---|-------|--------------|

1 調査研究費 2 研修費 3 広報広聴費 4 要請陳情等活動費 5 会議費 6 資料作成費 7 資料購入費 8 事務所費 9 事務費 10 人件費

|    |              |
|----|--------------|
| 内容 | 紙誌代 2023年3月分 |
|----|--------------|

領収書等貼付(重ならないようにすること。按分率その他必要な事項を伝票の余白に補記すること。)

日刊「しんぶん赤旗」、「しんぶん赤旗」日曜版を除く

7,618円-3,497円-930円=3,191円

**米田 稔** 様

| 新聞・雑誌名      | 部数  | 金額    |
|-------------|-----|-------|
| 日刊「しんぶん赤旗」  | * 1 | 3,497 |
| 「しんぶん赤旗」日曜版 | * 1 | 930   |
| 「民主青年新聞」    | 1   | 680   |
| 高知民報        | 1   | 400   |
| 『前衛』        | 1   | 744   |

\*印は税率8%

日本共産党発行の **しんぶん赤旗**

**領収書**

7,618 円

2023 年 3 月分

上記の金額たしかにいただきました。  
ありがとうございました。  
高知市丸の内2丁目6-1  
「しんぶん赤旗」  
高知出張所  
Tel.088-822-7744

領収日 3/12 投者

---

**米田 稔** 様

| 新聞・雑誌名      | 部数 | 金額  |
|-------------|----|-----|
| 『月刊学習』      | 1  | 387 |
| 『議会と自治体』増大号 | 1  | 980 |

\*印は税率8%

日本共産党発行の **しんぶん赤旗**

**領収書**

円

2023 年 3 月分

上記の金額たしかにいただきました。  
ありがとうございました。  
高知市丸の内2丁目6-1  
「しんぶん赤旗」  
高知出張所  
Tel.088-822-7744

領収日 3/12 投者

|       |      |
|-------|------|
| 年度区分  | 整理番号 |
| 令和4年度 | 81   |

議員名 米田 稔

政務活動費支出伝票 (議員用)

|  |               |   |       |              |
|--|---------------|---|-------|--------------|
| 金  | 2,575         | 円 | 支出年月日 | 令和 5 年 3月12日 |
| 1 調査研究費 2 研修費 3 広報広聴費 4 要請陳情等活動費 5 会議費 6 資料作成費 7 資料購入費 8 事務所費 9 事務費 10 人件費 |               |   |       |              |
| 内容   | プリンターインク代の1/2 |   |       |              |

領収書等貼付(重ならないようにすること。按分率その他必要な事項を伝票の余白に補記すること。)

\*領収書等が「感熱紙」のため保存用にコピーを添付。

\*宛名は、米田稔である。

0000-5110

2023年 3月12日 日曜日

領収証

米田 稔

様

¥5,151-

(消費税 ¥468)

但し、インク代

文具館 リュウビ セと店  
高知市瀬戸南町2丁目3-37  
TEL 088-837-2700

担当者

領収証No 4046

\*保管上のお願  
財布等で保管戴く場合、印刷面を内側に折って保管願います。

0000-5110

2023年 3月12日 日曜日

写領収証

米田 稔

様

¥5,151-

(消費税 ¥468)

但し、インク代

文具館 リュウビ セと店  
高知市瀬戸南町2丁目3-37  
TEL 088-837-2700

担当者

領収証No 4046

\*保管上のお願  
財布等で保管戴く場合、印刷面を内側に折って保管願います。

|       |      |
|-------|------|
| 年度区分  | 整理番号 |
| 令和4年度 | 81   |

議員名 米田 稔

領収書等貼付(重ならないようにすること。按分率その他必要な事項を伝票の余白に補記すること。)

\*領収書等が「感熱紙」のため保存用にコピーを添付。

文具館 リュウビ せと店

高知市瀬戸南町2丁目3-37  
TEL 088-837-2700

軽は軽減税率(8%)対象商品

2023年 3月12日(日)No0

|               |         |
|---------------|---------|
| 4988617268944 |         |
| プリンターインク      | ¥785    |
| 4988617268937 |         |
| プリンターインク      | ¥785    |
| 4988617268920 |         |
| プリンターインク      | ¥785    |
| 4988617268852 |         |
| プリンターインク      | ¥1,398  |
| 4988617268906 |         |
| プリンターインク      | ¥1,398  |
| 小計            | ¥5,151  |
| 10%対象         | ¥5,151  |
| 10%税          | ¥468    |
| 合計            | ¥5,151  |
| (うち消費税)       | ¥468    |
| お預り           | ¥10,000 |
| お釣り           | ¥4,849  |

1責

5110 17時17分

文具館 リュウビ せと店

高知市瀬戸南町2丁目3-37  
TEL 088-837-2700

軽は軽減税率(8%)対象商品

2023年 3月12日(日)No0

|               |         |
|---------------|---------|
| 4988617268944 |         |
| プリンターインク      | ¥785    |
| 4988617268937 |         |
| プリンターインク      | ¥785    |
| 4988617268920 |         |
| プリンターインク      | ¥785    |
| 4988617268852 |         |
| プリンターインク      | ¥1,398  |
| 4988617268906 |         |
| プリンターインク      | ¥1,398  |
| 小計            | ¥5,151  |
| 10%対象         | ¥5,151  |
| 10%税          | ¥468    |
| 合計            | ¥5,151  |
| (うち消費税)       | ¥468    |
| お預り           | ¥10,000 |
| お釣り           | ¥4,849  |

1責

5110 17時17分



|       |      |
|-------|------|
| 年度区分  | 整理番号 |
| 令和4年度 | 82   |

議員名 米田 稔

政務活動費支出伝票 (議員用)

|   |       |   |       |              |
|---|-------|---|-------|--------------|
| 金 | 8,400 | 円 | 支出年月日 | 令和 5 年 3月13日 |
|---|-------|---|-------|--------------|

1 調査研究費 2 研修費 3 広報広聴費 4 要請陳情等活動費 5 会議費 6 資料作成費 7 資料購入費 8 事務所費 9 事務費 10 人件費

内 容 全国農業新聞 2022年4月～2023年3月分

領収書等貼付(重ならないようにすること。按分率その他必要な事項を伝票の余白に補記すること。)

\*領収書等が「感熱紙」のため保存用にコピーを添付。

(四銀)キャッシュサービス  
ご利用明細票  
毎度ご利用いただきありがとうございます。  
ただいまのお取引の明細は下記のとおりでございます。ご確認ください。

お取引日 05-03-13 取扱店番 0104 0001 9982  
銀行番号 支店番号 口座番号

取引区分 お振込 お取引金額 ¥8,400  
お取引後の残高  
お支払可能残高

|     |      |      |      |        |      |     |
|-----|------|------|------|--------|------|-----|
| 万円札 | 5千円札 | 2千円札 | 千円札  | 500円   | 100円 | 50円 |
| 1   | 0    | 0    | 0    | 0      | 0    | 0   |
| 10円 | 5円   | 1円   | 手数料  | おつり    |      |     |
| 0   | 0    | 0    | ¥495 | ¥1,105 |      |     |

お受取人 みずほ銀行 銀座支店 普通4011867  
シャ)セ)ンコクノウキ)ヨウカイキ)シヨセ)ンコクノウキ)様  
ご依頼人 ヨネタ)ミノル)様  
088-823-9524 10:54

※裏面の「ご案内」をご覧ください。

(四銀)キャッシュサービス  
ご利用明細票  
毎度ご利用いただきありがとうございます。  
ただいまのお取引の明細は下記のとおりでございます。ご確認ください。

お取引日 05-03-13 取扱店番 0104 0001 9982  
銀行番号 支店番号 口座番号

取引区分 お振込 お取引金額 ¥8,400  
お取引後の残高  
お支払可能残高

|     |      |      |      |        |      |     |
|-----|------|------|------|--------|------|-----|
| 万円札 | 5千円札 | 2千円札 | 千円札  | 500円   | 100円 | 50円 |
| 1   | 0    | 0    | 0    | 0      | 0    | 0   |
| 10円 | 5円   | 1円   | 手数料  | おつり    |      |     |
| 0   | 0    | 0    | ¥495 | ¥1,105 |      |     |

お受取人 みずほ銀行 銀座支店 普通4011867  
シャ)セ)ンコクノウキ)ヨウカイキ)シヨセ)ンコクノウキ)様  
ご依頼人 ヨネタ)ミノル)様  
088-823-9524 10:54

※裏面の「ご案内」をご覧ください。

請求書

〒 781-0270  
高知県高知市  
長浜 5 1 8 3 - 3 7

米田 稔

様

999-0-001

390094203

令和05年03月01日

伝票No. S2302273900058

〒 780-0850

高知県高知市

丸ノ内 1 - 7 -

県庁西庁舎内

(一社)全国農業会

全国農業新聞全国農業図書高知県

支局長 玖波井

全国農業新聞購読料 令和04年04月 ~ 令和05年03月 分購読料を

下記の通り御請求申し上げます。

請求総額 金 8,400 円也

|        |          |         |
|--------|----------|---------|
| 未納額(円) | 当期請求額(円) | 請求総額(円) |
| 0      | 8,400    | 8,400   |

(当期購読料請求額明細)

| 品名        | 年月      | 部数 | 単価  | 金額  | 備考 |
|-----------|---------|----|-----|-----|----|
| 全国農業新聞購読料 | R04年04月 | 1  | 700 | 700 |    |
|           | R04年05月 | 1  | 700 | 700 |    |
|           | R04年06月 | 1  | 700 | 700 |    |
|           | R04年07月 | 1  | 700 | 700 |    |
|           | R04年08月 | 1  | 700 | 700 |    |
|           | R04年09月 | 1  | 700 | 700 |    |
|           | R04年10月 | 1  | 700 | 700 |    |
|           | R04年11月 | 1  | 700 | 700 |    |
|           | R04年12月 | 1  | 700 | 700 |    |
|           | R05年01月 | 1  | 700 | 700 |    |
|           | R05年02月 | 1  | 700 | 700 |    |
|           | R05年03月 | 1  | 700 | 700 |    |

備考

\* 消費税込みの金額となっております。

振込先

みずほ銀行 銀座支店 (普) 4011867

(一社)全国農業会議所 全国農業新聞 全国農業図書 高知県支局

|       |      |
|-------|------|
| 年度区分  | 整理番号 |
| 令和4年度 | 83   |

議員名 米田 稔

政務活動費支出伝票（議員用）

|   |     |   |       |        |       |
|---|-----|---|-------|--------|-------|
| 金   | 660 | 円 | 支出年月日 | 令和 5 年 | 3月14日 |
| 1 調査研究費 2 研修費 3 広報広聴費 4 要請陳情等活動費 5 会議費 6 資料作成費 ⑦資料購入費 8 事務所費 9 事務費 10 人件費 |     |   |       |        |       |

内 容 本代(平凡堂書店)

領収書等貼付(重ならないようにすること。按分率その他必要な事項を伝票の余白に補記すること。)

領 収 証

米田稔

様

No.

★ ￥660.00

但 本代

2023年3月14日 上記正に領収いたしました

収 入  
印 紙

内 訳  
税抜金額  
消費税額等(%)

〒780-0850  
高知市丸の内2丁目6-1  
平凡堂書店  
TEL 088-822-7883

コクヨ ウケ-107

| 書籍名              | 金額  |
|------------------|-----|
| 人権と部落問題 2023年2月号 | 660 |
|                  |     |
|                  |     |
|                  |     |
|                  |     |
|                  |     |
|                  |     |
|                  |     |
|                  |     |
|                  |     |
|                  |     |
|                  |     |
|                  |     |
|                  |     |
|                  |     |
| 合 計              | 660 |

|       |      |
|-------|------|
| 年度区分  | 整理番号 |
| 令和4年度 | 84   |

議員名 米田 稔

政務活動費支出伝票 (議員用)

|   |         |   |       |              |
|---|---------|---|-------|--------------|
| 金 | 240,000 | 円 | 支出年月日 | 令和 5 年 3月15日 |
|---|---------|---|-------|--------------|

1 調査研究費 2 研修費 3 広報広聴費 4 要請陳情等活動費 5 会議費 6 資料作成費 7 資料購入費 8 事務所費 9 事務費 10 人件費

|     |                           |
|-----|---------------------------|
| 内 容 | 広報カー借上げ代 2022年4月～2023年3月分 |
|-----|---------------------------|

領収書等貼付(重ならないようにすること。按分率その他必要な事項を伝票の余白に補記すること。)

領 収 証

No. \_\_\_\_\_

米田稔様

2023年 3月15日

★ 米 240,000 円

但 広報カー借上げ代 22年4月～23年3月

上記正に領収いたしました

内 訳

税抜金額

消費税額等( %)

[REDACTED]

コリス 27-1035

|       |      |
|-------|------|
| 年度区分  | 整理番号 |
| 令和4年度 | 85   |

議員名 米田 稔

政務活動費支出伝票 (議員用)

|   |       |   |       |              |
|---|-------|---|-------|--------------|
| 金 | 1,100 | 円 | 支出年月日 | 令和 5 年 3月20日 |
|---|-------|---|-------|--------------|

1 調査研究費 2 研修費 3 広報広聴費 4 要請陳情等活動費 5 会議費 6 資料作成費 7 資料購入費 8 事務所費 9 事務費 10 人件費

|     |             |
|-----|-------------|
| 内 容 | 自治と分権 No.90 |
|-----|-------------|

領収書等貼付(重ならないようにすること。按分率その他必要な事項を伝票の余白に補記すること。)

|   |            |
|---|------------|
| <b>領収書</b>  | 2023年3月20日 |
| 米田 稔  | 様          |
| 金額  | ¥1,100-    |
| 但「自治と分権No.90」の冊子代として  |            |
| 上記正に領収しました  |            |
| <b>高知自治体労働組合総連合</b><br>〒780-0861 高知市升形4-28ダイヤ<br>Tel.088-822-1011 |            |

|       |      |
|-------|------|
| 年度区分  | 整理番号 |
| 令和4年度 | 86   |

議員名 米田 稔

政務活動費支出伝票 (議員用)

|   |     |   |       |              |
|---|-----|---|-------|--------------|
| 金 | 500 | 円 | 支出年月日 | 令和 5 年 3月22日 |
|---|-----|---|-------|--------------|

1 調査研究費 2 研修費 3 広報広聴費 4 要請陳情等活動費 5 会議費 6 資料作成費 7 資料購入費 8 事務所費 9 事務費 10 人件費

|    |       |
|----|-------|
| 内容 | 資料郵送代 |
|----|-------|

領収書等貼付(重ならないようにすること。按分率その他必要な事項を伝票の余白に補記すること。)

\*領収書等が「感熱紙」のため保存用にコピーを添付。

領収書

米田 稔 様

[証紙切手引受]  
第一種定形外(規格内) 199.0g  
@250 1通 ¥250

小計 ¥250

郵便物引受合計通数 1通  
課税計(10%) ¥250  
(内消費税等 ¥22)  
非課税計 ¥0

合計 ¥250  
お預り金額 ¥1,000  
おつり ¥750



〒100-8792 日本郵便株式会社  
東京都千代田区大手町2-3-1  
取扱日時: 2023年 3月17日 14:38  
発行No. 230317A2949 端N79箱01  
連絡先: 高知県庁内郵便局  
TEL: 088-823-4791

領収書

米田 稔 様

[証紙切手引受]  
第一種定形外(規格内) 235.0g  
@250 1通 ¥250

小計 ¥250

郵便物引受合計通数 1通  
課税計(10%) ¥250  
(内消費税等 ¥22)  
非課税計 ¥0

合計 ¥250  
お預り金額 ¥1,000  
おつり ¥750



〒100-8792 日本郵便株式会社  
東京都千代田区大手町2-3-1  
取扱日時: 2023年 3月22日 9:07  
発行No. 230322A3053 端N79箱01  
連絡先: 高知県庁内郵便局  
TEL: 088-823-4791

|       |      |
|-------|------|
| 年度区分  | 整理番号 |
| 令和4年度 | 86   |

議員名 米田 稔

領収書等貼付(重ならないようにすること。按分率その他必要な事項を伝票の余白に補記すること。)

## 領収書

写 米田 稔 様

〔証紙切手引受〕  
第一種定形外(規格内) 199.0g  
@250 1通 ¥250

小計 ¥250

郵便物引受合計通数 1通  
課税計(10%) ¥250  
(内消費税等 ¥22)  
非課税計 ¥0

合計 ¥250  
お預り金額 ¥1,000  
おつり ¥750



〒100-8792 日本郵便株式会社  
東京都千代田区大手町2-3-1  
取扱日時: 2023年 3月17日 14:38  
発行No. 230317A2949 端N79箱01  
連絡先: 高知県庁内郵便局  
TEL: 088-823-4791

## 領収書

写 米田 稔 様

〔証紙切手引受〕  
第一種定形外(規格内) 235.0g  
@250 1通 ¥250

小計 ¥250

郵便物引受合計通数 1通  
課税計(10%) ¥250  
(内消費税等 ¥22)  
非課税計 ¥0

合計 ¥250  
お預り金額 ¥1,000  
おつり ¥750



〒100-8792 日本郵便株式会社  
東京都千代田区大手町2-3-1  
取扱日時: 2023年 3月22日 9:07  
発行No. 230322A3053 端N79箱01  
連絡先: 高知県庁内郵便局  
TEL: 088-823-4791

|       |      |
|-------|------|
| 年度区分  | 整理番号 |
| 令和4年度 | 87   |

議員名 米田 稔

政務活動費支出伝票 (議員用)

|   |        |   |       |              |
|---|--------|---|-------|--------------|
| 金 | 17,000 | 円 | 支出年月日 | 令和 5 年 3月24日 |
|---|--------|---|-------|--------------|

1 調査研究費 2 研修費 3 広報広聴費 4 要請陳情等活動費 5 会議費 6 資料作成費 7 資料購入費 8 事務所費 9 事務費 10 人件費

内 容 読売新聞 2022年11月～2023年3月分

領収書等貼付(重ならないようにすること。按分率その他必要な事項を伝票の余白に補記すること。)

**YC 領 収 書** 区域002 全戸0092 お問合せNo01137

お名前 米田 稔様  
長浜5183-15

4 年 11 月分

| 銘 柄    | 部 数 | 金 額     |
|--------|-----|---------|
| 1 読売新聞 | 1   | 3,400   |
| 2      |     |         |
| 3      |     |         |
| 合 計    |     | 3,400 円 |

◇左記の通り領収しました

領収日 4 年 11 月 24 日  
購読料のお支払は、便利な自動振替もあります。詳しくは当店まで

読売センター高知長浜 TEL088-881-7530  
高知市南竹島町51番地

領収印 

**YC 領 収 書** 区域002 全戸0092 お問合せNo01137

お名前 米田 稔様  
長浜5183-15

4 年 12 月分

| 銘 柄    | 部 数 | 金 額     |
|--------|-----|---------|
| 1 読売新聞 | 1   | 3,400   |
| 2      |     |         |
| 3      |     |         |
| 合 計    |     | 3,400 円 |

◇左記の通り領収しました

領収日 4 年 12 月 22 日  
ご愛読 誠に有難うございました  
来年も宜しくお願い致します

読売センター高知長浜 TEL088-881-7530  
高知市南竹島町51番地

領収印 



|       |      |
|-------|------|
| 年度区分  | 整理番号 |
| 令和4年度 | 87   |

議員名 米田 稔

領収書等貼付(重ならないようにすること。按分率その他必要な事項を伝票の余白に補記すること。)

# YC 領収書

区域002 全戸0093 お問合せNo01137

お名前 米田 稔様  
長浜5183-15

5年 1月分

| 銘柄     | 部数 | 金額     |
|--------|----|--------|
| 1 読売新聞 | 1  | 3,400  |
| 2      |    |        |
| 3      |    |        |
| 合計     |    | 3,400円 |

◇左記の通り領収しました

領収日 5年 1月 25日

購読料のお支払は、便利な自動振替もあります。詳しくは当店まで

読売センター高知長浜  
高知市南竹島町51番地

TEL 088-881-7530



# YC 領収書

区域002 全戸0093 お問合せNo01137

お名前 米田 稔様  
長浜5183-15

5年 2月分

| 銘柄     | 部数 | 金額     |
|--------|----|--------|
| 1 読売新聞 | 1  | 3,400  |
| 2      |    |        |
| 3      |    |        |
| 合計     |    | 3,400円 |

◇左記の通り領収しました

領収日 5年 2月 22日  
購読料は口座自動引落しやクレジットカード払いをご利用ください



TEL 088-881-7530

読売センター高知長浜  
高知市南竹島町51番地

# YC 領収書

区域002 全戸0093 お問合せNo01137

お名前 米田 稔様  
長浜5183-15

5年 3月分

| 銘柄     | 部数 | 金額     |
|--------|----|--------|
| 1 読売新聞 | 1  | 3,400  |
| 2      |    |        |
| 3      |    |        |
| 合計     |    | 3,400円 |

◇左記の通り領収しました

領収日 5年 3月 24日  
購読料は口座自動引落しやクレジットカード払いをご利用ください



TEL 088-881-7530

読売センター高知長浜  
高知市南竹島町51番地

|       |      |
|-------|------|
| 年度区分  | 整理番号 |
| 令和4年度 | 88   |

議員名 米田 稔

政務活動費支出伝票 (議員用)

|   |       |   |       |              |
|---|-------|---|-------|--------------|
| 金 | 5,227 | 円 | 支出年月日 | 令和 5 年 3月26日 |
|---|-------|---|-------|--------------|

1 調査研究費 2 研修費 3 広報広聴費 4 要請陳情等活動費 5 会議費 6 資料作成費 7 資料購入費 8 事務所費 9 事務費 10 人件費

内容 文具代等の1/2

領収書等貼付(重ならないようにすること。按分率その他必要な事項を伝票の余白に補記すること。)

\*領収書等が「感熱紙」のため保存用にコピーを添付。

0000-6236 2023年 3月26日曜日

領収証

米田 稔様

¥10,455-  
(消費税 ¥950)

但し、文具代として  
文具館 リュウビ セと店  
高知市瀬戸南町2丁目3-37  
TEL 088-837-2700

\*保管上のお願  
財布等で保管戴く場合、印刷面を内側に折って保管願います。

担当者

領収証No 4092

0000-6236

2023年 3月26日曜日

写 領収証

米田 稔様

¥10,455-  
(消費税 ¥950)

但し、文具代として  
文具館 リュウビ セと店  
高知市瀬戸南町2丁目3-37  
TEL 088-837-2700

\*保管上のお願  
財布等で保管戴く場合、印刷面を内側に折って保管願います。

担当者

領収証No 4092

|       |      |
|-------|------|
| 年度区分  | 整理番号 |
| 令和4年度 | 88   |

議員名 米田 稔

領収書等貼付(重ならないようにすること。按分率その他必要な事項を伝票の余白に補記すること。)

\*領収書等が「感熱紙」のため保存用にコピーを添付。

文具館 リュウビ せと店

高知市瀬戸南町2丁目3-37  
TEL 088-837-2700

軽は軽減税率(8%)対象商品

2023年 3月26日(日)No0

|               |         |
|---------------|---------|
| 4526395203087 |         |
| 用紙            | ¥410    |
| 4902011346664 |         |
| 用紙            | ¥440    |
| 4988617331006 |         |
| プリンターインク      | ¥7,495  |
| 4905260702984 |         |
| レター           | ¥320    |
| 4901881155253 |         |
| 筆記具           | ¥120    |
| 4901681347209 |         |
| 筆記具           | ¥500    |
| 4901881155253 |         |
| 筆記具           | ¥120    |
| 49177015      |         |
| 一般文具          | ¥100    |
| 49177015      |         |
| 一般文具          | ¥100    |
| 4902505409134 |         |
| 筆記具           | ¥200    |
| 作業文具          |         |
| 2個 X 単325     | ¥650    |
| 小計            | ¥10,455 |
| 10%対象         | ¥10,455 |
| 10%税          | ¥950    |
| 合計            | ¥10,455 |
| (うち消費税        | ¥950)   |
| お預り           | ¥10,500 |
| お釣り           | ¥45     |

1責 6236 17時04分

文具館 リュウビ せと店

高知市瀬戸南町2丁目3-37  
TEL 088-837-2700

軽は軽減税率(8%)対象商品

2023年 3月26日(日)No0

|               |         |
|---------------|---------|
| 4526395203087 |         |
| 用紙            | ¥410    |
| 4902011346664 |         |
| 用紙            | ¥440    |
| 4988617331006 |         |
| プリンターインク      | ¥7,495  |
| 4905260702984 |         |
| レター           | ¥320    |
| 4901881155253 |         |
| 筆記具           | ¥120    |
| 4901681347209 |         |
| 筆記具           | ¥500    |
| 4901881155253 |         |
| 筆記具           | ¥120    |
| 49177015      |         |
| 一般文具          | ¥100    |
| 49177015      |         |
| 一般文具          | ¥100    |
| 4902505409134 |         |
| 筆記具           | ¥200    |
| 作業文具          |         |
| 2個 X 単325     | ¥650    |
| 小計            | ¥10,455 |
| 10%対象         | ¥10,455 |
| 10%税          | ¥950    |
| 合計            | ¥10,455 |
| (うち消費税        | ¥950)   |
| お預り           | ¥10,500 |
| お釣り           | ¥45     |

1責 6236 17時04分

|       |      |
|-------|------|
| 年度区分  | 整理番号 |
| 令和4年度 | 89   |

議員名 米田 稔

政務活動費支出伝票 (議員用)

|   |        |   |       |              |
|---|--------|---|-------|--------------|
| 金 | 17,500 | 円 | 支出年月日 | 令和 5 年 3月27日 |
|---|--------|---|-------|--------------|

1 調査研究費 2 研修費 3 広報広聴費 4 要請陳情等活動費 5 会議費 6 資料作成費 7 資料購入費 8 事務所費 9 事務費 10 人件費

|    |                        |
|----|------------------------|
| 内容 | 朝日新聞 2022年11月～2023年3月分 |
|----|------------------------|

領収書等貼付(重ならないようにすること。按分率その他必要な事項を伝票の余白に補記すること。)

2022年11月分 ASA 領収証 ID( 9898)  
No. 3- 5-0107-000

米田 稔様

お知らせ 領収日 4 年 11月 25日

| 銘柄         | 部 | 金額      |
|------------|---|---------|
| 朝日新聞※      | 1 | 3,500   |
| 合計         |   | ¥ 3,500 |
| ※は軽減税率対象品目 |   |         |

毎度ご購入有難うございます。  
上記の通り領収致しました。

8%対象 ¥3,500(消費税 ¥259)

ASA

朝日新聞サービスセンターASA瀬戸  
〒781-0253  
高知市瀬戸南町2丁目2-39  
TEL: 088-823-4007



FAX: 088-823-2595

2022年12月分 ASA 領収証 ID( 9898)  
No. 3- 5-0107-000

米田 稔様

お知らせ 領収日 4 年 12月 22日

| 銘柄         | 部 | 金額      |
|------------|---|---------|
| 朝日新聞※      | 1 | 3,500   |
| 合計         |   | ¥ 3,500 |
| ※は軽減税率対象品目 |   |         |

毎度ご購入有難うございます。  
上記の通り領収致しました。

8%対象 ¥3,500(消費税 ¥259)

ASA

朝日新聞サービスセンターASA瀬戸  
〒781-0253  
高知市瀬戸南町2丁目2-39  
TEL: 088-823-4007



FAX: 088-823-2595

|       |      |
|-------|------|
| 年度区分  | 整理番号 |
| 令和4年度 | 89   |

議員名 米田 稔

領収書等貼付(重ならないようにすること。按分率その他必要な事項を伝票の余白に補記すること。)

2023年01月分 ASA 領収証 ID( 9898)  
No. 3- 5-0117-000

米田 稔様

| 銘 柄        | 部 | 金 額     |
|------------|---|---------|
| 朝日新聞※      | 1 | 3,500   |
| 合 計        |   | ¥ 3,500 |
| ※は軽減税率対象品目 |   |         |

お知らせ 領収日 5年 1月 25日

毎度ご購入有難うございます。  
上記の通り領収致しました。  
8%対象 ¥3,500(消費税 ¥259)

ASA

朝日新聞サービスセンター-ASA瀬戸  
〒781-0253  
高知市瀬戸南町2丁目2-39  
TEL: 088-823-4007



FAX: 088-823-2595

ASA 領収証

ID( 9898)  
No. 3- 5-0117-000

米田 稔様  
領収日 5年 2月 5日

| 銘 柄        | 部 | 金 額     |
|------------|---|---------|
| 朝日新聞※      | 1 | 3,500   |
| 合 計        |   | ¥ 3,500 |
| ※は軽減税率対象品目 |   |         |

お知らせ 領収日 5年 2月 5日

毎度ご購入有難うございます。  
上記の通り領収致しました。  
8%対象 ¥3,500(消費税 ¥259)

ASA  
朝日新聞サービスセンター-ASA瀬戸  
〒781-0253  
高知市瀬戸南町2丁目2-39  
TEL: 088-823-4007



FAX: 088-823-2595

ASA 領収証

ID( 9898)  
No. 3- 5-0117-000

米田 稔様  
領収日 5年 3月 27日

| 銘 柄        | 部 | 金 額     |
|------------|---|---------|
| 朝日新聞※      | 1 | 3,500   |
| 合 計        |   | ¥ 3,500 |
| ※は軽減税率対象品目 |   |         |

お知らせ 領収日 5年 3月 27日

毎度ご購入有難うございます。  
上記の通り領収致しました。  
8%対象 ¥3,500(消費税 ¥259)

ASA  
朝日新聞サービスセンター-ASA瀬戸  
〒781-0253  
高知市瀬戸南町2丁目2-39  
TEL: 088-823-4007



FAX: 088-823-2595

|       |      |
|-------|------|
| 年度区分  | 整理番号 |
| 令和4年度 | 90   |

議員名 米田 稔

政務活動費支出伝票 (議員用)

|   |        |   |       |        |          |
|---|--------|---|-------|--------|----------|
| 金 | 660 .、 | 円 | 支出年月日 | 令和 5 年 | 3月29日 .、 |
|---|--------|---|-------|--------|----------|

1 調査研究費 2 研修費 3 広報広聴費 4 要請陳情等活動費 5 会議費 6 資料作成費 ⑦資料購入費 8 事務所費 9 事務費 10 人件費

|     |           |
|-----|-----------|
| 内 容 | 本代(平凡堂書店) |
|-----|-----------|

領収書等貼付(重ならないようにすること。按分率その他必要な事項を伝票の余白に補記すること。)

領 収 証

米田 稔

様

No.

★ ￥ 660 .、

但 本代

2023年3月29日 上記正に領収いたしました

|            |           |
|------------|-----------|
| 収 入<br>印 紙 | 内 訳       |
|            | 税抜金額      |
|            | 消費税額等( %) |

コクヨ ウケ-107

〒780-0850  
高知市丸の内2丁目6-1  
平凡堂書店  
TEL 088-822-7883

| 書 籍 名            | 金 額 |
|------------------|-----|
| 人権と部落問題 2023年3月号 | 660 |
|                  |     |
|                  |     |
|                  |     |
|                  |     |
|                  |     |
|                  |     |
|                  |     |
|                  |     |
|                  |     |
|                  |     |
|                  |     |
|                  |     |
|                  |     |
|                  |     |
|                  |     |
|                  |     |
|                  |     |
| 合 計              | 660 |

|       |      |
|-------|------|
| 年度区分  | 整理番号 |
| 令和4年度 | 91   |

議員名 米田 稔

政務活動費支出伝票 (議員用)

|  |                                      |   |       |                 |
|--|--------------------------------------|---|-------|-----------------|
| 金  | 62,664. 〃                            | 円 | 支出年月日 | 令和 5 年 3月29日. 〃 |
| 1 調査研究費 2 研修費 ③ 広報広聴費 4 要請陳情等活動費 5 会議費 6 資料作成費 7 資料購入費 8 事務所費 9 事務費 10 人件費 |                                      |   |       |                 |
| 内容   | 議会報告ニュース印刷代 2023年1月~3月分 125,328円の1/2 |   |       |                 |

領収書等貼付(重ならないようにすること。按分率その他必要な事項を伝票の余白に補記すること。)

領 収 証

米田 稔 様 No.

★ 62,664. 〃

但 議会報告ニュース印刷代 2023年1月~3月分 125,328円の1/2  
2023年3月29日 上記正に領収いたしました

収 入  
印 紙

コクヨ ウケ-107

内 訳  
税抜金額  
消費税額等(%)

日本共産党高知地区委員会  
〒780-0850 高知市丸の内2丁目6-1  
TEL088-824-4123 FAX088-875-9550

|       |      |
|-------|------|
| 年度区分  | 整理番号 |
| 令和4年度 | 92   |

議員名 米田 稔

政務活動費支出伝票 (議員用)

|   |       |   |       |        |       |
|---|-------|---|-------|--------|-------|
| 金 | 7,200 | 円 | 支出年月日 | 令和 5 年 | 3月30日 |
|---|-------|---|-------|--------|-------|

1 調査研究費 2 研修費 3 広報広聴費 4 要請陳情等活動費 5 会議費 6 資料作成費 7 資料購入費 8 事務所費 9 事務費 10 人件費

|    |                         |
|----|-------------------------|
| 内容 | 新聞「農民」 2022年4月～2023年3月分 |
|----|-------------------------|

領収書等貼付(重ならないようにすること。按分率その他必要な事項を伝票の余白に補記すること。)

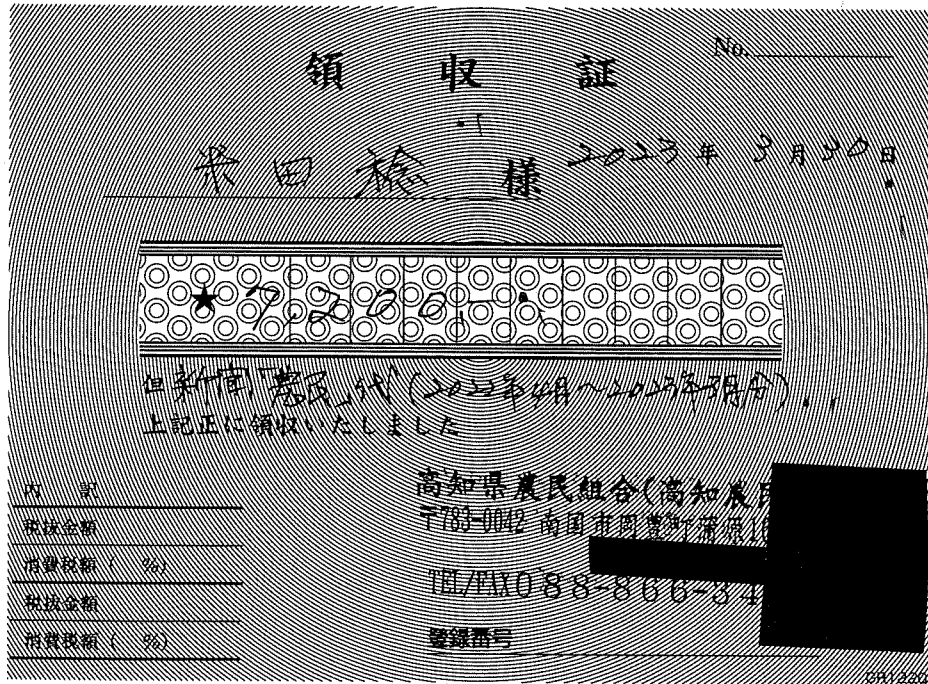



|       |      |
|-------|------|
| 年度区分  | 整理番号 |
| 令和4年度 | 93   |

議員名 米田 稔

政務活動費支出伝票 (議員用)

|  |        |   |       |              |
|--|--------|---|-------|--------------|
| 金  | 42,000 | 円 | 支出年月日 | 令和 5 年 3月31日 |
| 1 調査研究費 2 研修費 3 広報広聴費 4 要請陳情等活動費 5 会議費 6 資料作成費 7 資料購入費 8 事務所費 9 事務費 10 人件費 |        |   |       |              |

内 容 高知新聞 2022年4月～2023年3月分

領収書等貼付(重ならないようにすること。按分率その他必要な事項を伝票の余白に補記すること。)

|   |                    |  |        |
|---|--------------------|--|--------|
| No.                                       | 領 収 証 5 年 3 月 31 日 |  |        |
| 米田 稔                                      |                    | 様  |        |
| ご購入紙                                      | 部数                 | 日数   | 金額     |
| 高知新聞<br>ディリースポーツ                          | /                  | @3500 X 12ヶ月分<br>(自、令和4年4月1日<br>至、令和5年3月31日) |        |
| 年   | 月分                 | ご購入料   | 42000円 |
| 連絡事項 軽減税率適用                               |                    |  |        |
| 高知市長浜 4964-10<br>高知新聞成岡販売所<br>電話 842-8351 |                    |  |        |
| ご愛読いただきありがとうございます。上記金額領収致しました。            |                    |  |        |



|       |      |
|-------|------|
| 年度区分  | 整理番号 |
| 令和4年度 | 94   |

議員名 米田 稔

政務活動費支出伝票 (議員用)

|   |       |   |       |              |
|---|-------|---|-------|--------------|
| 金 | 6,202 | 円 | 支出年月日 | 令和 5 年 3月31日 |
|---|-------|---|-------|--------------|

1 調査研究費 2 研修費 3 広報広聴費 4 要請陳情等活動費 5 会議費 6 資料作成費 7 資料購入費 8 事務所費 9 事務費 10 人件費

内 容 携帯電話料金、自宅電話料金の1/2 2023年3月請求分

領収書等貼付(重ならないようにすること。按分率その他必要な事項を伝票の余白に補記すること。)

|      |        |   |     |         |          |        |     |
|------|--------|---|-----|---------|----------|--------|-----|
| 領収金額 | 56,238 | 円 | 計上額 | 5,447   | 円の内      | 5,447  | 円 A |
|      |        |   |     |         | 計上額・自宅電話 | 6,958  | 円 B |
|      |        |   |     | (A+B)/2 |          | 6202.5 | 円   |

NTTファイナンス株式会社 電話料金等料金領収証 (ドコモご利用分)  
RECEIPT OF TELECOMMUNICATION CHARGES

お客様電話番号等  
(BILLING NUMBER)  
お客様番号  
(CUSTOMER NUMBER)

(2023年 4月13日発行)

2023年 3月ご請求分

2023年 3月 31日振替

領収金額(AMOUNT RECEIVED) 56,238円

金融機関名  
BANK/POST OFFICE

口座番号  
ACCOUNT

ご請求先氏名  
(CUSTOMER NAME)

米田 稔 様

右記、ご利用料金を口座振替により領収いたしました。  
The following amount was transferred from your account.

印紙税申告納  
付につき芝  
税務署承認済

NTTファイナンス株式会社  
〒108-0075  
東京都港区港南1-2-70



|       |      |
|-------|------|
| 年度区分  | 整理番号 |
| 令和4年度 | 95   |

議員名 米田 稔

政務活動費支出伝票 (議員用)

|   |       |   |       |        |       |
|---|-------|---|-------|--------|-------|
| 金 | 3,600 | 円 | 支出年月日 | 令和 5 年 | 3月31日 |
|---|-------|---|-------|--------|-------|

① 調査研究費 2 研修費 3 広報広聴費 4 要請陳情等活動費 5 会議費 6 資料作成費 7 資料購入費 8 事務所費 9 事務費 10 人件費

内 容 平和委員会会費 2022年4月～2023年3月分

領収書等貼付(重ならないようにすること。按分率その他必要な事項を伝票の余白に補記すること。)

領 収 証

米田 稔 様 No. \_\_\_\_\_

★ 4,3600-

但 会費 300円×12ヶ月(2022.4月～2023.3月)  
2023年3月31日 上記正に領収いたしました

|    |    |           |
|----|----|-----------|
| 内訳 | 税率 | 金額(税抜・税込) |
|    | %  | 消費税額等     |
|    | 税率 | 金額(税抜・税込) |
|    | %  | 消費税額等     |

取 入  
印 紙  
コクヨ ウケ-1097

高知市丸ノ内2-1-10高知城小  
**高知県平和委員**  
 TEL/FAX 088-875-39

高知平和委員会  
印

|       |      |
|-------|------|
| 年度区分  | 整理番号 |
| 令和4年度 | 96   |

議員名 米田 稔

政務活動費支出伝票 (議員用)

|   |           |   |       |                  |
|---|-----------|---|-------|------------------|
| 金 | 5,640 . . | 円 | 支出年月日 | 令和 5 年 3月31日 . . |
|---|-----------|---|-------|------------------|

1 調査研究費 2 研修費 3 広報広聴費 4 要請陳情等活動費 5 会議費 6 資料作成費 ⑦資料購入費 8 事務所費 9 事務費 10 人件費

内 容 平和新聞 2022年4月～2023年3月分 . .

領収書等貼付(重ならないようにすること。按分率その必要な事項を伝票の余白に補記すること。)

領 収 証

米田 稔 様 No.

★ ¥ 5,640 . .

但 平和新聞 470円×12ヶ月 (2022.4.0～2023.3.31)

2023年 3月 31日 上記正に領収いたしました

|    |    |           |
|----|----|-----------|
| 内訳 | 税率 | 金額(税抜・税込) |
|    | %  | 消費税額等     |
|    | 税率 | 金額(税抜・税込) |
|    | %  | 消費税額等     |

収 入  
印 紙

コクヨ ウケ-1097

高知市丸ノ内2-1-10高知城本  
高知県平和委員  
TEL/FAX 088-875-3911



|       |      |
|-------|------|
| 年度区分  | 整理番号 |
| 令和4年度 | 97   |

議員名 米田 稔

政務活動費支出伝票 (議員用)

|   |        |   |       |        |       |
|---|--------|---|-------|--------|-------|
| 金 | 36,203 | 円 | 支出年月日 | 令和 5 年 | 3月31日 |
|---|--------|---|-------|--------|-------|

① 調査研究費 ② 研修費 ③ 広報広聴費 ④ 要請陳情等活動費 ⑤ 会議費 ⑥ 資料作成費 ⑦ 資料購入費 ⑧ 事務所費 ⑨ 事務費 ⑩ 人件費

|     |              |
|-----|--------------|
| 内 容 | 調査旅費 2022年度分 |
|-----|--------------|

領収書等貼付(重ならないようにすること。按分率その他必要な事項を伝票の余白に補記すること。)

政務活動記録簿

(  会派 ・  個人 )

議員名

米田 稔



| 月日   | 活動内容等            | 調査先等          | 発着地       | 場所<br>移動距離   | 旅費額(円)           |                  |            | 備考        | 費目 |
|------|------------------|---------------|-----------|--------------|------------------|------------------|------------|-----------|----|
|      |                  |               |           |              | 自家用車<br>(29円/km) | 高速道路・駐車場<br>利用料等 | 公共交通機<br>関 |           |    |
| 4/4  | 住民要望調査(福祉)       | 要望聞き取り        | 発・着<br>自宅 | 議事堂<br>19 km | 19 km<br>551     |                  | 551        | 調査研究<br>費 |    |
| 4/7  | 団会議・住民要望調査(森林行政) | 会派意見交換・要望聞き取り | 発・着<br>自宅 | 議事堂<br>19 km | 19 km<br>551     |                  | 551        | 調査研究<br>費 |    |
| 4/24 | 河川行政調査           | 河川課           | 発・着<br>自宅 | 議事堂<br>19 km | 19 km<br>551     |                  | 551        | 調査研究<br>費 |    |
|      |                  |               |           |              | 0 km<br>0        |                  | 0          |           |    |
| 合計   |                  |               |           |              |                  |                  | 1,653      |           |    |

★費目 調査研究費は「調」  
 研修費は「研」  
 広報費は「広」  
 要請陳情等活動費は「要」と記載

※1 政務活動に伴う経費とそれ以外の活動に伴う経費との按分が必要な場合は、按分計算後の額を記載すること  
 ※2 県外へ出張した場合又は県内で宿泊した場合は、別紙「旅費計算書」を添付すること  
 ※3 領収書等は裏面に貼付すること

政務活動記録簿

(  会派 ・  個人 )

議員名

米田 稔



| 月日   | 活動内容等            | 調査先等           | 発着地       | 場所<br>移動距離                 | 旅費額(円)           |                         | 備考 | 費目        |
|------|------------------|----------------|-----------|----------------------------|------------------|-------------------------|----|-----------|
|      |                  |                |           |                            | 自家用車<br>(29円/km) | 高速道路・駐車場・公共交通機関<br>利用料等 |    |           |
| 5/1  | 憲法施行75周年県民のつどい   | 同実行委員会         | 発・着<br>自宅 | 高知城ホール<br>議事堂から徒歩<br>19 km | 19 km<br>551     | 551                     |    | 調査研究<br>費 |
| 5/8  | ビキニデーin高知・全体集会   | 同実行委員会         | 発・着<br>自宅 | 高知城ホール<br>議事堂から徒歩<br>19 km | 19 km<br>551     | 551                     |    | 調査研究<br>費 |
| 5/12 | 団会議              | 会派意見交換         | 発・着<br>自宅 | 議事堂<br>19 km               | 19 km<br>551     | 551                     |    | 調査研究<br>費 |
| 5/23 | 団会議              | 会派意見交換         | 発・着<br>自宅 | 議事堂<br>19 km               | 19 km<br>551     | 551                     |    | 調査研究<br>費 |
| 5/28 | 農業と地域の明日を語り合うつどい | 田村貴昭衆議院議員      | 発・着<br>自宅 | 高知民商會館<br>18.8 km          | 18 km<br>522     | 522                     |    | 調査研究<br>費 |
| 5/30 | 会派説明・団会議         | 総務部・会派意見<br>交換 | 発・着<br>自宅 | 議事堂<br>19 km               | 19 km<br>551     | 551                     |    | 調査研究<br>費 |
| 合計   |                  |                |           |                            | 0 km<br>0        | 0                       |    | 3,277     |

★費目 調査研究費は「調」  
研修費は「研」  
広報費は「広」  
要請陳情等活動費は「要」と記載

※1 政務活動に伴う経費とそれ以外の活動に伴う経費との按分が必要な場合は、按分計算後の額を記載すること

※2 県外へ出張した場合又は県内で宿泊した場合は、別紙「旅費計算書」を添付すること

※3 領収書等は裏面に貼付すること

政務活動記録簿

(  会派 ・  個人 )

議員名

米田 稔



| 月日   | 活動内容等               | 調査先等            | 発着地       | 場所<br>移動距離                  | 旅費額(円)           |                  |            | 備考        | 費目 |
|------|---------------------|-----------------|-----------|-----------------------------|------------------|------------------|------------|-----------|----|
|      |                     |                 |           |                             | 自家用車<br>(29円/km) | 高速道路・駐車場<br>利用料等 | 公共交通機<br>関 |           |    |
| 6/2  | 土佐市宇佐太陽光発電計画地視<br>察 | 村上信夫土佐市議<br>など  | 発・着<br>自宅 | 土佐市宇佐<br>25.6 km            | 25 km<br>725     |                  | 725        | 調査研究<br>費 |    |
| 6/3  | 団会議・教組との懇談          | 会派意見交換・県<br>教組等 | 発・着<br>自宅 | 議事堂<br>19 km                | 19 km<br>551     |                  | 551        | 調査研究<br>費 |    |
| 6/6  | 団会議                 | 会派意見交換          | 発・着<br>自宅 | 議事堂<br>19 km                | 19 km<br>551     |                  | 551        | 調査研究<br>費 |    |
| 6/12 | 原水禁四国大会             | 川田忠明氏講演         | 発・着<br>自宅 | 高知城ホール<br>議事堂から徒歩<br>19 km  | 19 km<br>551     |                  | 551        | 調査研究<br>費 |    |
| 6/29 | 住民要望調査(福祉)          | 要望聞き取り          | 発・着<br>自宅 | よつば法律事務所<br>17.4 km         | 17 km<br>493     | 330<br>駐車場代      | 823        | 調査研究<br>費 |    |
| 6/30 | 住民要望調査(福祉)          | 要望聞き取り          | 発・着<br>自宅 | 議事堂・裁判所<br>議事堂から徒歩<br>19 km | 19 km<br>551     |                  | 551        | 調査研究<br>費 |    |
|      |                     |                 |           |                             | 0 km<br>0        |                  | 0          |           |    |
| 合計   |                     |                 |           |                             |                  |                  | 3,752      |           |    |

★費目

調査研究費は「調」  
研修費は「研」  
広報費は「広」  
要請陳情等活動費は「要」と記載

※1 政務活動に伴う経費とそれ以外の活動に伴う経費との按分が必要な場合は、按分計算後の額を記載すること

※2 県外へ出張した場合又は県内で宿泊した場合は、別紙「旅費計算書」を添付すること

※3 領収書等は裏面に貼付すること



|       |      |
|-------|------|
| 年度区分  | 整理番号 |
| 令和4年度 | 97   |

議員名 米田 稔

領収書等貼付(重ならないようにすること。按分率その他必要な事項を伝票の余白に補記すること。)

\*領収書等が「感熱紙」のため保存用にコピーを添付。

\*宛名は「米田稔」である。 \*6/29住民要望調査・駐車場代として

**領収書**



タイムズ中の橋駐車場

駐車位置番号 10  
 22-06-29 16:45  
 精算06-29 17:48  
 駐車時間 1時間 3分  
 駐車料金 330円

割引 0円

前払 0円  
 現金 330円  
 釣銭 0円

NO. 941945

**写 領収書**



タイムズ中の橋駐車場

駐車位置番号 10  
 22-06-29 16:45  
 精算06-29 17:48  
 駐車時間 1時間 3分  
 駐車料金 330円

割引 0円

前払 0円  
 現金 330円  
 釣銭 0円

NO. 941945

政務活動記録簿

(  会派  個人 )

議員名

米田 稔



| 月日   | 活動内容等                | 調査先等          | 発着地       | 場所<br>移動距離                  | 旅費額(円)            |             |            | 備考        | 費目 |
|------|----------------------|---------------|-----------|-----------------------------|-------------------|-------------|------------|-----------|----|
|      |                      |               |           |                             | 高速度道路・駐車場<br>利用料等 | 公共交通機関<br>関 | 総旅費額       |           |    |
| 7/11 | 団会議                  | 会派意見交換        | 発・着<br>自宅 | 議事堂<br>19 km                | 19 km<br>551      |             | 551        | 調査研究<br>費 |    |
| 7/12 | 高知県人権共闘会議            | 高知県人権共闘会<br>議 | 発・着<br>自宅 | 高知城ホール、<br>議事堂から徒歩<br>19 km | 19 km<br>551      |             | 551        | 調査研究<br>費 |    |
| 7/13 | 団会議                  | 会派意見交換        | 発・着<br>自宅 | 議事堂<br>19 km                | 19 km<br>551      |             | 551        | 調査研究<br>費 |    |
| 7/23 | 第64回自治体学校オンライン視<br>聴 | 同実行委員会        | 発・着<br>自宅 | 共済会館、<br>議事堂から徒歩<br>19 km   | 19 km<br>551      |             | 551        | 調査研究<br>費 |    |
| 合計   |                      |               |           |                             | 0 km<br>0         |             | 0<br>2,204 |           |    |

★費目  
 調査研究費は「調」  
 研修費は「研」  
 広報費は「広」  
 要請陳情等活動費は「要」と記載

※1 政務活動に伴う経費とそれ以外の活動に伴う経費との按分が必要な場合は、按分計算後の額を記載すること  
 ※2 県外へ出張した場合又は県内で宿泊した場合は、別紙「旅費計算書」を添付すること  
 ※3 領収書等は裏面に貼付すること



政務活動記録簿

(  会派 ・  個人 )

議員名

米田 稔



| 月日   | 活動内容等                        | 調査先等          | 発着地       | 場所<br>移動距離                         | 旅費額(円)           |                  |            | 備考        | 費目 |
|------|------------------------------|---------------|-----------|------------------------------------|------------------|------------------|------------|-----------|----|
|      |                              |               |           |                                    | 自家用車<br>(29円/km) | 高速道路・駐車場<br>利用料等 | 公共交通機<br>関 |           |    |
| 8/2  | 団会議                          | 会派意見交換        | 発・着<br>自宅 | 議事堂<br>19 km                       | 19 km<br>551     |                  | 551        | 調査研究<br>費 |    |
| 8/3  | 高知県人権共闘会議                    | 高知県人権共闘会<br>議 | 発・着<br>自宅 | 高知城ホール<br>議事堂から徒歩<br>19 km         | 19 km<br>551     |                  | 551        | 調査研究<br>費 |    |
| 8/9  | 林業行政について調査                   | 林業政策課         | 発・着<br>自宅 | 議事堂<br>19 km                       | 19 km<br>551     |                  | 551        | 調査研究<br>費 |    |
| 8/10 | 講演「旧統一協会の正体と歴史を<br>暴く」       | 高知県革新懇        | 発・着<br>自宅 | 高知城ホール<br>議事堂から徒歩<br>19 km         | 19 km<br>551     |                  | 551        | 調査研究<br>費 |    |
| 8/19 | コロナ対策申し入れ                    | 副知事など         | 発・着<br>自宅 | 県庁<br>19 km                        | 19 km<br>551     |                  | 551        | 調査研究<br>費 |    |
| 8/20 | 講演「超高齢化社会における感<br>染対策と感染症診療」 | 高知県医師会        | 発・着<br>自宅 | 総合あんしんセンタ<br>ー<br>議事堂から徒歩<br>19 km | 19 km<br>551     |                  | 551        | 調査研究<br>費 |    |
| 8/23 | メガソーラーに関する調査                 | 治山林道課         | 発・着<br>自宅 | 議事堂<br>19 km                       | 19 km<br>551     |                  | 551        | 調査研究<br>費 |    |
| 8/25 | 団会議                          | 会派意見交換        | 発・着<br>自宅 | 議事堂<br>19 km                       | 19 km<br>551     |                  | 551        | 調査研究<br>費 |    |

# 政務活動記録簿

(  会派 ・  個人 )

議員名

米田 稔



| 月日   | 活動内容等          | 調査先等                       | 発着地       | 場所<br>移動距離 | 旅費額(円)           |                  |        | 備考 | 費目        |
|------|----------------|----------------------------|-----------|------------|------------------|------------------|--------|----|-----------|
|      |                |                            |           |            | 自家用車<br>(29円/km) | 高速道路・駐車場<br>利用料等 | 公共交通機関 |    |           |
| 8/26 | インボイス学習会・意見交換会 | 高知県商工団体連<br>合会(当会派と共<br>催) | 発・着<br>自宅 | 高知民商会館     | 18 km<br>522     |                  | 522    |    | 調査研究<br>費 |
|      |                |                            |           | 18.8 km    | 0 km<br>0        |                  | 0      |    |           |
| 合計   |                |                            |           |            |                  |                  | 4,930  |    |           |

★費目 調査研究費は「調」

研修費は「研」

広報費は「広」

要請陳情等活動費は「要」と記載

政務活動記録簿

(  会派 ・  個人 )

議員名

米田 稔



| 月日   | 活動内容等           | 調査先等                 | 発着地       | 場所<br>移動距離                  | 旅費額(円)           |                  |            | 備考        | 費目 |
|------|-----------------|----------------------|-----------|-----------------------------|------------------|------------------|------------|-----------|----|
|      |                 |                      |           |                             | 自家用車<br>(29円/km) | 高速道路・駐車場<br>利用料等 | 公共交通機<br>関 |           |    |
| 9/3  | 高知海岸堤防・完成式      | 高知河川国道事務所<br>所など     | 発・着<br>自宅 | セリーズ<br>22.8 km             | 22 km            | 638              | 638        | 調査研究<br>費 |    |
| 9/5  | 会派説明、教組との懇談、団会議 | 総務部、県教組な<br>ど、会派意見交換 | 発・着<br>自宅 | 議事室<br>19 km                | 19 km            | 551              | 551        | 調査研究<br>費 |    |
| 9/8  | 福祉行政調査          | 高知市福祉事務所             | 発・着<br>自宅 | 高知市役所<br>議事室から徒歩<br>19 km   | 19 km            | 551              | 551        | 調査研究<br>費 |    |
| 9/9  | 「国葬」問題申入れ       | 教育長など                | 発・着<br>自宅 | 県庁(西庁舎)<br>議事室から徒歩<br>19 km | 19 km            | 551              | 551        | 調査研究<br>費 |    |
| 9/13 | 会派説明、団会議        | 総務部など、会派<br>意見交換     | 発・着<br>自宅 | 議事室<br>19 km                | 19 km            | 551              | 551        | 調査研究<br>費 |    |
| 9/20 | 団会議、住民要望調査      | 会派意見交換、要<br>望聞き取り    | 発・着<br>自宅 | 議事室<br>19 km                | 19 km            | 551              | 551        | 調査研究<br>費 |    |
| 合計   |                 |                      |           |                             | 0 km             | 0                | 3,393      |           |    |

※1 政務活動に伴う経費とそれ以外の活動に伴う経費との按分が必要な場合は、按計算後の額を記載すること

※2 県外へ出張した場合又は県内で宿泊した場合は、別紙「旅費計算書」を添付すること

※3 領収書等は裏面に貼付すること

★費目

調査研究費は「調」

研修費は「研」

広報費は「広」

要請陳情等活動費は「要」と記載

政務活動記録簿



(  会派 ・  個人 )

議員名

米田 稔

| 月日    | 活動内容等        | 調査先等      | 発着地       | 場所<br>移動距離          | 旅費額(円)           |                  |        | 備考        | 費目 |
|-------|--------------|-----------|-----------|---------------------|------------------|------------------|--------|-----------|----|
|       |              |           |           |                     | 自家用車<br>(29円/km) | 高速道路・駐車場<br>利用料等 | 公共交通機関 |           |    |
| 10/15 | 高知県人権共闘会議学習会 | 高知県人権共闘会議 | 発・着<br>自宅 | 自由民権記念館<br>12.6 km  | 12 km<br>348     |                  | 348    | 調査研究<br>費 |    |
| 10/17 | 住民要望調査(福祉)   | 要望聞き取り    | 発・着<br>自宅 | いの町(個人宅)<br>40.8 km | 40 km<br>1,160   |                  | 1,160  | 調査研究<br>費 |    |
| 10/18 | 農業行政調査       | 農業基盤課     | 発・着<br>自宅 | 議事堂<br>19 km        | 19 km<br>551     |                  | 551    | 調査研究<br>費 |    |
| 10/28 | 団会議          | 会派意見交換    | 発・着<br>自宅 | 議事堂<br>19 km        | 19 km<br>551     |                  | 551    | 調査研究<br>費 |    |
|       |              |           |           |                     | 0 km<br>0        |                  | 0      |           |    |
| 合計    |              |           |           |                     |                  |                  | 2,610  |           |    |

★費目

※1 政務活動に伴う経費とそれ以外の活動に伴う経費との按分が必要な場合は、按分計算後の額を記載すること

※2 県外へ出張した場合又は県内で宿泊した場合は、別紙「旅費計算書」を添付すること

※3 領収書等は裏面に貼付すること

調査研究費は「調」

研修費は「研」

広報費は「広」

要請陳情等活動費は「要」と記載

政務活動記録簿

(  会派 ・  個人 )

議員名

米田 稔



| 月日    | 活動内容等                   | 調査先等             | 発着地       | 場所<br>移動距離                   | 旅費額(円)           |            |       | 備考        | 費目 |
|-------|-------------------------|------------------|-----------|------------------------------|------------------|------------|-------|-----------|----|
|       |                         |                  |           |                              | 高速道路・駐車場<br>利用料等 | 公共交通<br>機関 | 総旅費額  |           |    |
| 11/1  | 戦没者追悼式                  | 会派意見交換           | 発・着<br>自宅 | 県民文化ホール<br>議事堂から徒歩<br>19 km  | 19 km<br>551     |            | 551   | 調査研究<br>費 |    |
| 11/2  | 高知保険医協会学習会              | 高知保険医協会          | 発・着<br>自宅 | 議事堂<br>19 km                 | 19 km<br>551     |            | 551   | 調査研究<br>費 |    |
| 11/12 | 講演「ジェンダー平等と憲法24条」       | 高知県革新懇           | 発・着<br>自宅 | 人権啓発センター<br>議事堂から徒歩<br>19 km | 19 km<br>551     |            | 551   | 調査研究<br>費 |    |
| 11/16 | 団会議、教組との懇談              | 会派意見交換、県<br>教組など | 発・着<br>自宅 | 議事堂<br>19 km                 | 19 km<br>551     |            | 551   | 調査研究<br>費 |    |
| 11/18 | 第18回暴力追放高知・県市民総<br>決起大会 | 暴力追放高知県民<br>センター | 発・着<br>自宅 | 県民文化ホール<br>議事堂から徒歩<br>19 km  | 19 km<br>551     |            | 551   | 調査研究<br>費 |    |
| 11/28 | 会派説明                    | 総務部              | 発・着<br>自宅 | 議事堂<br>19 km                 | 19 km<br>551     |            | 551   | 調査研究<br>費 |    |
| 合計    |                         |                  |           |                              | 0 km<br>0        |            | 0     |           |    |
|       |                         |                  |           |                              |                  |            | 3,306 |           |    |

★費目

調査研究費は「調」

研修費は「研」

※1 政務活動に伴う経費とそれ以外の活動に伴う経費との按分が必要な場合は、按分計算後の額を記載すること

広報費は「広」

※2 県外へ出張した場合又は県内で宿泊した場合は、別紙「旅費計算書」を添付すること

要請陳情等活動費は「要」と記載

※3 領収書等は裏面に貼付すること

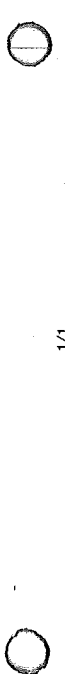

政務活動記録簿

(  会派 ・  個人 )

議員名

米田 稔



| 月日    | 活動内容等          | 調査先等            | 発着地       | 場所<br>移動距離                  | 旅費額(円)           |   | 備考 | 費目        |
|-------|----------------|-----------------|-----------|-----------------------------|------------------|---|----|-----------|
|       |                |                 |           |                             | 自家用車<br>(29円/km) | 高速道路・陸運場<br>利用料等<br>公共交通機関<br>閉<br>総旅費額 |    |           |
| 12/3  | 団会議            | 会派意見交換          | 発・着<br>自宅 | 19 km                       | 19 km<br>551     | 551                                     |    | 調査研究<br>費 |
| 12/4  | 第28回12.8平和のつどい | 同実行委員会          | 発・着<br>自宅 | 高知城ホール、<br>議事堂から徒歩<br>19 km | 19 km<br>551     | 551                                     |    | 調査研究<br>費 |
| 12/22 | 土木行政調査         | 用地対策課           | 発・着<br>自宅 | 議事堂<br>19 km                | 19 km<br>551     | 551                                     |    | 調査研究<br>費 |
| 12/26 | 予算要望、団会議       | 知事など、会派意<br>見交換 | 発・着<br>自宅 | 県庁、議事堂<br>19 km             | 19 km<br>551     | 551                                     |    | 調査研究<br>費 |
| 合計    |                |                 |           |                             | 0 km<br>0        | 0                                       |    | 2,204     |

★費目 調査研究費は「調」

研修費は「研」

広報費は「広」

要請陳情等活動費は「要」と記載

※1 政務活動に伴う経費とそれ以外の活動に伴う経費との按分が必要な場合は、按分計算後の額を記載すること  
 ※2 県外へ出張した場合又は県内で宿泊した場合は、別紙「旅費計算書」を添付すること  
 ※3 領収書等は裏面に貼付すること



政務活動記録簿

(  会派 ・  個人 )

議員名

米田 稔



| 月日   | 活動内容等                       | 調査先等             | 発着地       | 場所<br>移動距離          | 旅費額(円)           |                  |            | 備考 | 費目        |
|------|-----------------------------|------------------|-----------|---------------------|------------------|------------------|------------|----|-----------|
|      |                             |                  |           |                     | 自家用車<br>(29円/km) | 高速道路・駐車場<br>利用料等 | 公共交通<br>機関 |    |           |
| 1/4  | 団会議                         | 会派意見交換           | 発・着<br>自宅 | 議事堂<br>19 km        | 19 km<br>551     |                  | 551        |    | 調査研究<br>費 |
| 1/5  | 新型コロナウイルス関係(検査キット)調査        | 長寿政策課            | 発・着<br>自宅 | 議事堂<br>19 km        | 19 km<br>551     |                  | 551        |    | 調査研究<br>費 |
| 1/11 | 団会議                         | 会派意見交換           | 発・着<br>自宅 | 議事堂<br>19 km        | 19 km<br>551     |                  | 551        |    | 調査研究<br>費 |
| 1/18 | メガソーラーに関する調査、住民<br>要望調査(福祉) | 治山林道課、要望<br>聞き取り | 発・着<br>自宅 | 議事堂<br>19 km        | 19 km<br>551     |                  | 551        |    | 調査研究<br>費 |
| 1/24 | 会派説明                        | 総務部              | 発・着<br>自宅 | 議事堂<br>19 km        | 19 km<br>551     |                  | 551        |    | 調査研究<br>費 |
| 1/27 | メガソーラーに関する調査                | 治山林道課            | 発・着<br>自宅 | 議事堂<br>19 km        | 19 km<br>551     |                  | 551        |    | 調査研究<br>費 |
| 1/30 | メガソーラーに関する調査                | 治山林道課            | 発・着<br>自宅 | 議事堂<br>19 km        | 19 km<br>551     |                  | 551        |    | 調査研究<br>費 |
| 1/31 | 宇佐自然を守る会との懇談                | 宇佐自然を守る会         | 発・着<br>自宅 | 宇佐くろしおセンター<br>27 km | 27 km<br>783     |                  | 783        |    | 調査研究<br>費 |
| 合計   |                             |                  |           |                     | 0 km<br>0        |                  | 0          |    |           |
|      |                             |                  |           |                     |                  |                  | 4,640      |    |           |

★費目 調査研究費は「調」  
研修費は「研」  
広報費は「広」  
要請陳情等活動費は「要」と記載

※1 政務活動に伴う経費とそれ以外の活動に伴う経費との按分が必要な場合は、按分計算後の額を記載すること  
※2 県外へ出張した場合又は県内で宿泊した場合は、別紙「旅費計算書」を添付すること  
※3 領収書等は裏面に貼付すること

政務活動記録簿



(  会派 ・  個人 )

議員名

米田 稔

| 月日   | 活動内容等           | 調査先等                             | 発着地       | 場所<br>移動距離                     | 旅費額(円)        |        |       | 備考 | 費目    |
|------|-----------------|----------------------------------|-----------|--------------------------------|---------------|--------|-------|----|-------|
|      |                 |                                  |           |                                | 高車道・駐車場・利用料等  | 公共交通機関 | 総旅費額  |    |       |
| 2/1  | 国民大運動実行委員会      | 国民大運動実行委員会                       | 発・着<br>自宅 | 高知城ホール<br>議事堂から徒歩<br>19、km     | 19、km<br>551、 |        | 551   |    | 調査研究費 |
| 2/9  | 会派説明            | 総務部など                            | 発・着<br>自宅 | 議事堂<br>19、km                   | 19、km<br>551、 |        | 551   |    | 調査研究費 |
| 2/10 | 住民要望調査(土木行政)    | 要望聞き取り                           | 発・着<br>自宅 | 春野町仁ノ<br>16.2、km               | 16、km<br>464、 |        | 464   |    | 調査研究費 |
| 2/11 | 講演「今、憲法をどう考える？」 | 「建国記念の日」に<br>反対する高知県民<br>集会実行委員会 | 発・着<br>自宅 | 人権啓発センター<br>議事堂から徒歩<br>19、km   | 19、km<br>551、 |        | 551   |    | 調査研究費 |
| 2/13 | 団会議、県政要望懇談会、    | 会派意見交換、各<br>労組・団体                | 発・着<br>自宅 | 議事堂、高知城ホール<br>議事堂から徒歩<br>19、km | 19、km<br>551、 |        | 551   |    | 調査研究費 |
| 2/18 | 団会議             | 会派意見交換                           | 発・着<br>自宅 | 議事堂<br>19、km                   | 19、km<br>551、 |        | 551   |    | 調査研究費 |
| 合計   |                 |                                  |           |                                |               |        | 3,219 |    |       |

※1 政務活動に伴う経費とそれ以外の活動に伴う経費との接分が必要な場合は、按分計算後の額を記載すること

※2 県外へ出張した場合又は県内で宿泊した場合は、別紙「旅費計算書」を添付すること

※3 領収書等は裏面に貼付すること

★費目

調査研究費は「調」

研修費は「研」

広報費は「広」

要請陳情等活動費は「要」と記載

# 政務活動記録簿

(  会派 ・  個人 )

議員名

米田 稔



| 月日   | 活動内容等      | 調査先等  | 発着地       | 場所<br>移動距離       | 旅費額(円)           |                  |            | 備考        | 費目 |
|------|------------|-------|-----------|------------------|------------------|------------------|------------|-----------|----|
|      |            |       |           |                  | 自家用車<br>(29円/km) | 高速道路・駐車場<br>利用料等 | 公共交通機<br>関 |           |    |
| 3/21 | 議会報告と住民懇談会 | 住民    | 発・着<br>自宅 | 春野町仁ノ<br>16.2 km | 16 km<br>464     |                  | 464        | 調査研究<br>費 |    |
| 3/23 | コロナ対策要望    | 健康対策課 | 発・着<br>自宅 | 県庁<br>19 km      | 19 km<br>551     |                  | 551        | 調査研究<br>費 |    |
|      |            |       |           |                  | 0 km<br>0        |                  | 0          |           |    |
| 合計   |            |       |           |                  |                  |                  | 1,015      |           |    |

※1 政務活動に伴う経費とそれ以外の活動に伴う経費との按分が必要な場合は、按分計算後の額を記載すること

※2 県外へ出張した場合又は県内で宿泊した場合は、別紙「旅費計算書」を添付すること

※3 領収書等は裏面に貼付すること

★費目 調査研究費は「調」

研修費は「研」

広報費は「広」

要請陳情等活動費は「要」と記載

|       |      |
|-------|------|
| 年度区分  | 整理番号 |
| 令和4年度 | 98   |

議員名 米田 稔

政務活動費支出伝票 (議員用)

|   |         |   |       |        |       |
|---|---------|---|-------|--------|-------|
| 金 | 55,230. | 円 | 支出年月日 | 令和 5 年 | 3月31日 |
|---|---------|---|-------|--------|-------|

① 調査研究費 2 研修費 3 広報広聴費 4 要請陳情等活動費 5 会議費 6 資料作成費 7 資料購入費 8 事務所費 9 事務費 10 人件費

|     |                |
|-----|----------------|
| 内 容 | 原水爆禁止2022年世界大会 |
|-----|----------------|

領収書等貼付(重ならないようにすること。按分率その他必要な事項を伝票の余白に補記すること。)

政務活動記録簿兼旅費計算書

別紙

議員名 米田稔



|               |  |                  |      |         |        |
|---------------|--|------------------|------|---------|--------|
| 調査期間          | 8月4日～8月6日  |                  |      |         |        |
| 調査先等          | 原水爆禁止2022年世界大会   |                  |      |         |        |
| 場 所           | 広島市  |                  |      |         |        |
| 活動内容等         | <p>8/4国際会議はセッションⅢ「核兵器禁止・廃絶とアジアの平和・安全」に参加。韓国、オーストラリアなどの代表が報告し、核兵器禁止条約をめぐる各国の運動が報告されました。</p> <p>8/5テーマ別集会はテーマⅡ「被爆者援護・連帯、被爆体験の継承と実相普及」に参加。ビキニ被災船員救済に関わって太平洋核被災支援センターの濱田郁夫共同代表が、高知の取り組みを報告しました。</p> <p>8/6はヒロシマデー集会として、各国からの出席者あいさつ、被爆者の発言などが取り組まれました。</p> |                  |      |         |        |
| 活動に要した<br>経 費 | 利用区間   | 自家用車<br>(29円/km) | 鉄道賃等 | 航空賃     | 金額(円)  |
|               | 自宅～県庁往復  | 0 km             |      |         |        |
|               | 旅費宿泊費<br>別紙に記載のとおり   | - km             |      |         | 41,830 |
|               |  | - km             |      |         |        |
|               |  | - km             |      |         |        |
|               |  | - km             |      |         |        |
|               |  | - km             |      |         |        |
|               |  | - km             |      |         |        |
|               | 走行距離合計   | 0 km             |      |         | 0      |
|               | 宿 泊 料  |                  | 円 ×  | 泊       | 0      |
|               | 宿泊諸費   | 3,700            | 円 ×  | 2 泊     | 7,400  |
|               |  |                  | 円 ×  | 日       | 0      |
|               | そ の 他  | 参加費              |      | 6,000 円 | 6,000  |
|               |  |                  |      | 円       | 0      |
|               | 合 計  |                  |      |         | 55,230 |
| 備 考           | ※費用弁償支給のため、自宅～県庁往復は計上せず。   |                  |      |         |        |

※活動内容等について、スペースが足りない場合は、別途報告資料を添付してください。

※記載する必要がある場合(県外へ出張した場合又は県内で宿泊した場合)

※領収書等は裏面に貼付すること。

| 月日   | 出発地                   | 交通手段 | 金額     | 領収 |
|------|-----------------------|------|--------|----|
| 8月4日 | 高知県庁→高知駅              | 電車   | 200    | 無  |
|      | 高知駅～広島駅 往復            | JR   | 18,850 | ○  |
|      | 広島駅→ホテル               | 電車   | 190    | 無  |
|      | リーガロイヤルホテル広島・食事なし(上限) | 宿泊   | 11,100 | ○  |
| 8月5日 | ●国際会議                 |      |        |    |
|      | ●テーマ別集会               |      |        |    |
|      | リーガロイヤルホテル広島・食事なし(上限) |      | 11,100 | ○  |
| 8月6日 | ●ヒロシマデー集会             |      |        |    |
|      | 会場→広島駅                | 電車   | 190    |    |
|      | 広島駅～高知駅               | JR   | -      | ○  |
|      | 高知駅→高知県庁              | 電車   | 200    | 無  |
|      |                       |      | 41,830 |    |

|       |      |
|-------|------|
| 年度区分  | 整理番号 |
| 令和4年度 | 98   |

議員名 米田 稔

領収書等貼付(重ならないようにすること。按分率その他必要な事項を伝票の余白に補記すること。)

|          |                           |        |  |     |
|----------|---------------------------|--------|--|-----|
| 領収証      |                           | 米田 稔 様 |  | No. |
| 金額       | ¥6000 -                   |        |  | 取入  |
| 内訳       | 但し、原水爆禁止世界会議会 (8/5/6)     |        |  | 印紙  |
| 現金       | 2022年 8月 29日 上記正に領収いたしました |        |  | 領印  |
| 小切手      |                           |        |  |     |
| 手形       | 高知市丸ノ内2-1-10高知城本          |        |  |     |
| 消費税額等(%) | 高知県原水爆対策協議会               |        |  |     |
|          | TEL/FAX 088-875-39        |        |  |     |
|          | 高知 原水爆対策協議会               |        |  |     |

|       |      |
|-------|------|
| 年度区分  | 整理番号 |
| 令和4年度 | 98   |

議員名 米田 稔

領収書等貼付(重ならないようにすること。按分率その他必要な事項を伝票の余白に補記すること。)

\*領収書等が「感熱紙」のため保存用にコピーを添付。

\*宛名は「米田稔」である。

領収書

Receipt 様

領収年月日 2022.-8.-4

金額 ￥18,850(消費税等込み)

上記金額確かに領収いたしました

購入商品 JR乗車券類 JR tickets

(10239 4枚)

四国旅客鉄道株式会社

高知駅

高知駅M51発行 20240-01

印紙税申告納  
付につき高松  
税務署承認済

領収書

Receipt 様

領収年月日 2022.-8.-4

金額 ￥18,850(消費税等込み)

上記金額確かに領収いたしました

購入商品 JR乗車券類 JR tickets

(10239 4枚)

四国旅客鉄道株式会社

高知駅

高知駅M51発行 20240-01

印紙税申告納  
付につき高松  
税務署承認済

高知駅～広島駅往復

領収書

2022/08/06  
080602153228

お名前 米田 稔様

金額 ￥47,700-

但し ご宿泊代金他として

上記金額正に領収致しました。

印紙税申  
付につき  
税務署承認済

PAID  
2022.8.6

RIHGA Royal Hotel Hiroshima

写 領収書

2022/08/06  
080602153228

お名前 米田 稔様

金額 ￥47,700-

但し ご宿泊代金他として

上記金額正に領収致しました。

印紙税申  
付につき  
税務署承認済

PAID  
2022.8.6

RIHGA Royal Hotel Hiroshima

8/4、8/5宿泊費



|       |      |
|-------|------|
| 年度区分  | 整理番号 |
| 令和4年度 | 98   |

議員名 米田 稔

領収書等貼付(重ならないようにすること。按分率その他必要な事項を伝票の余白に補記すること。)

\*領収書等が「感熱紙」のため保存用にコピーを添付。

# RIHGA ROYAL HOTELS

ご請求明細書

リーガロイヤルホテル広島  
〒730-0011 広島市中区基町6-78  
TEL : (082)502-1121 FAX : (082)228-5415

お名前 米田 稔様  
お部屋番号 1829 ご人数 1  
ご到着 2022/08/04 ご出発 2022/08/06

| 日付    | ご明細       | 部屋番号 | 料金     |
|-------|-----------|------|--------|
| 08/04 | ハッケージブランチ | 1829 | 18,900 |
| 08/05 | ハッケージブランチ | 1829 | 28,800 |

ご請求金額 47,700  
(内、宿泊税等： )

上記金額には、税金・サービス料を含みます。

ご署名

080602153228 P 1 1 2 PA CC

OJX2M3GA

22/08/06 09:34 40984

写

# RIHGA ROYAL HOTELS

ご請求明細書

リーガロイヤルホテル広島  
〒730-0011 広島市中区基町6-78  
TEL : (082)502-1121 FAX : (082)228-5415

お名前 米田 稔様  
お部屋番号 1829 ご人数 1  
ご到着 2022/08/04 ご出発 2022/08/06

| 日付    | ご明細       | 部屋番号 | 料金     |
|-------|-----------|------|--------|
| 08/04 | ハッケージブランチ | 1829 | 18,900 |
| 08/05 | ハッケージブランチ | 1829 | 28,800 |

ご請求金額 47,700  
(内、宿泊税等： )

上記金額には、税金・サービス料を含みます。

ご署名

080602153228 P 1 1 2 PA CC

OJX2M3GA

22/08/06 09:34 40984